





6 ..... 6 - CHART 1 B

7 ..... 7 - CHART 1 C

8 ..... 8 - CHART 1 D

9 ..... 9 - CHART 1 E

10 ..... 10 - CHART 1 E (i)

11 ..... 11 - CHART 1 E (ii)

12 ..... 12 - CHART 1 F

13 ..... 13 - CHART 1 G

14 ..... 14 - CHART 1 H

15 ..... 15 - CHART 1 H (i)

16 ..... 16 - CHART 1 H (ii)

17 ..... 17 - CHART 1 H (iii)

18 ..... 18 - CHART 1 H (iv)

19 ..... 19 - CHART 1 H (v)

21 ..... 21 - CHART 1 I

22 ..... 22 - CHART 1 J

23 ..... 23 - CHART 1 J (i)

24 ..... 24 - CHART 1 K

25 ..... 25 - CHART 1 K (i)

26 ..... 26 - CHART 1 L

27 ..... 27 - ANNEX 1

28 ..... 28 - ANNEX 2

31 ..... 31 - ANNEX 3

32 ..... 32 - ANNEX 4

33 ..... 33 - ANNEX 5

34 ..... 34 - ANNEX 6

35 ..... 35 - ANNEX 7

36 ..... 36 - ANNEX 8

37 ..... 37 - ANNEX 9

38 ..... 38 - ANNEX 10

39 ..... 39 - ANNEX 11

40 ..... 40 - ANNEX 12

42 ..... 42 - ANNEX 13





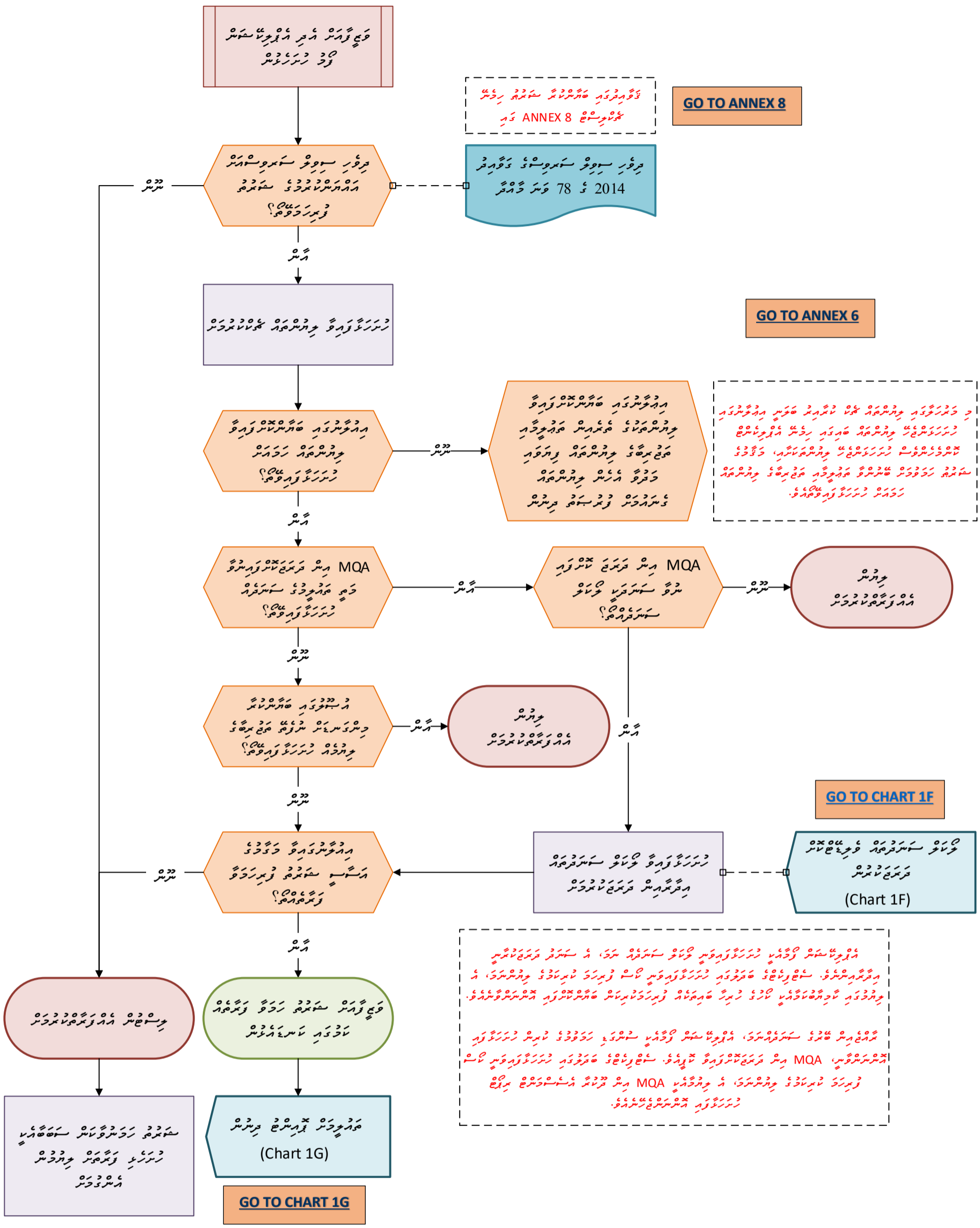







CHART 1 E - Ƨ̀ج ٸٸر نرءر ءءر ءءر ءءر

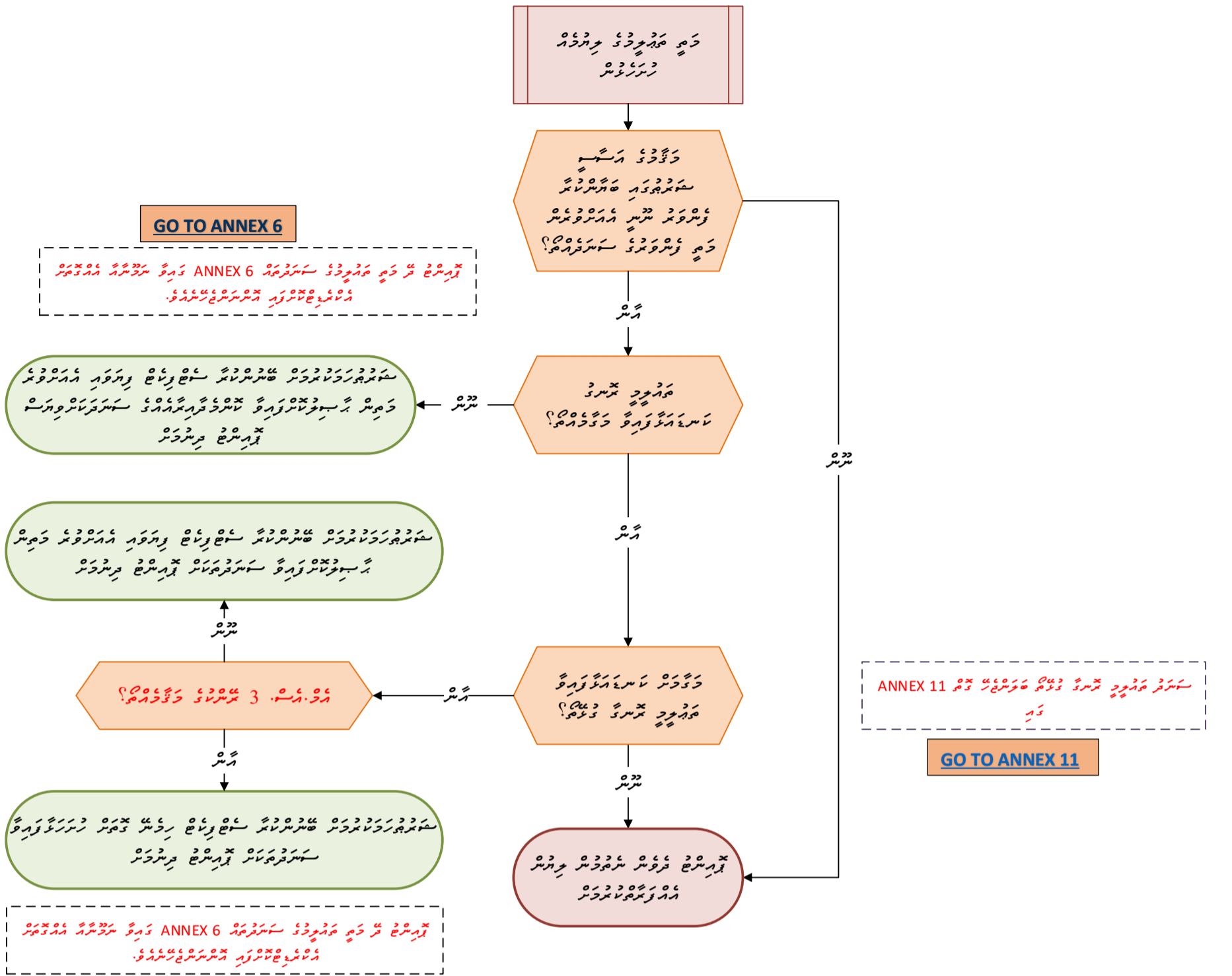







**CHART 1 G - កម្រិតនៃការស្រាវជ្រាវ - កម្រិត**



**កម្រិតនៃការស្រាវជ្រាវដោយប្រកួតប្រជែងខ្ពស់បំផុត**

- កម្រិតនៃការស្រាវជ្រាវដោយប្រកួតប្រជែងខ្ពស់បំផុត គឺជា កម្រិតនៃការស្រាវជ្រាវដោយប្រកួតប្រជែងខ្ពស់បំផុត ដែលបានបញ្ជាក់ក្នុងតារាងខាងក្រោម។
- កម្រិតនៃការស្រាវជ្រាវដោយប្រកួតប្រជែងខ្ពស់បំផុត គឺជា កម្រិតនៃការស្រាវជ្រាវដោយប្រកួតប្រជែងខ្ពស់បំផុត ដែលបានបញ្ជាក់ក្នុងតារាងខាងក្រោម។
- កម្រិតនៃការស្រាវជ្រាវដោយប្រកួតប្រជែងខ្ពស់បំផុត គឺជា កម្រិតនៃការស្រាវជ្រាវដោយប្រកួតប្រជែងខ្ពស់បំផុត ដែលបានបញ្ជាក់ក្នុងតារាងខាងក្រោម។
- កម្រិតនៃការស្រាវជ្រាវដោយប្រកួតប្រជែងខ្ពស់បំផុត គឺជា កម្រិតនៃការស្រាវជ្រាវដោយប្រកួតប្រជែងខ្ពស់បំផុត ដែលបានបញ្ជាក់ក្នុងតារាងខាងក្រោម។
- កម្រិតនៃការស្រាវជ្រាវដោយប្រកួតប្រជែងខ្ពស់បំផុត គឺជា កម្រិតនៃការស្រាវជ្រាវដោយប្រកួតប្រជែងខ្ពស់បំផុត ដែលបានបញ្ជាក់ក្នុងតារាងខាងក្រោម។
- កម្រិតនៃការស្រាវជ្រាវដោយប្រកួតប្រជែងខ្ពស់បំផុត គឺជា កម្រិតនៃការស្រាវជ្រាវដោយប្រកួតប្រជែងខ្ពស់បំផុត ដែលបានបញ្ជាក់ក្នុងតារាងខាងក្រោម។
- កម្រិតនៃការស្រាវជ្រាវដោយប្រកួតប្រជែងខ្ពស់បំផុត គឺជា កម្រិតនៃការស្រាវជ្រាវដោយប្រកួតប្រជែងខ្ពស់បំផុត ដែលបានបញ្ជាក់ក្នុងតារាងខាងក្រោម។
- កម្រិតនៃការស្រាវជ្រាវដោយប្រកួតប្រជែងខ្ពស់បំផុត គឺជា កម្រិតនៃការស្រាវជ្រាវដោយប្រកួតប្រជែងខ្ពស់បំផុត ដែលបានបញ្ជាក់ក្នុងតារាងខាងក្រោម។

**GO TO TOP**







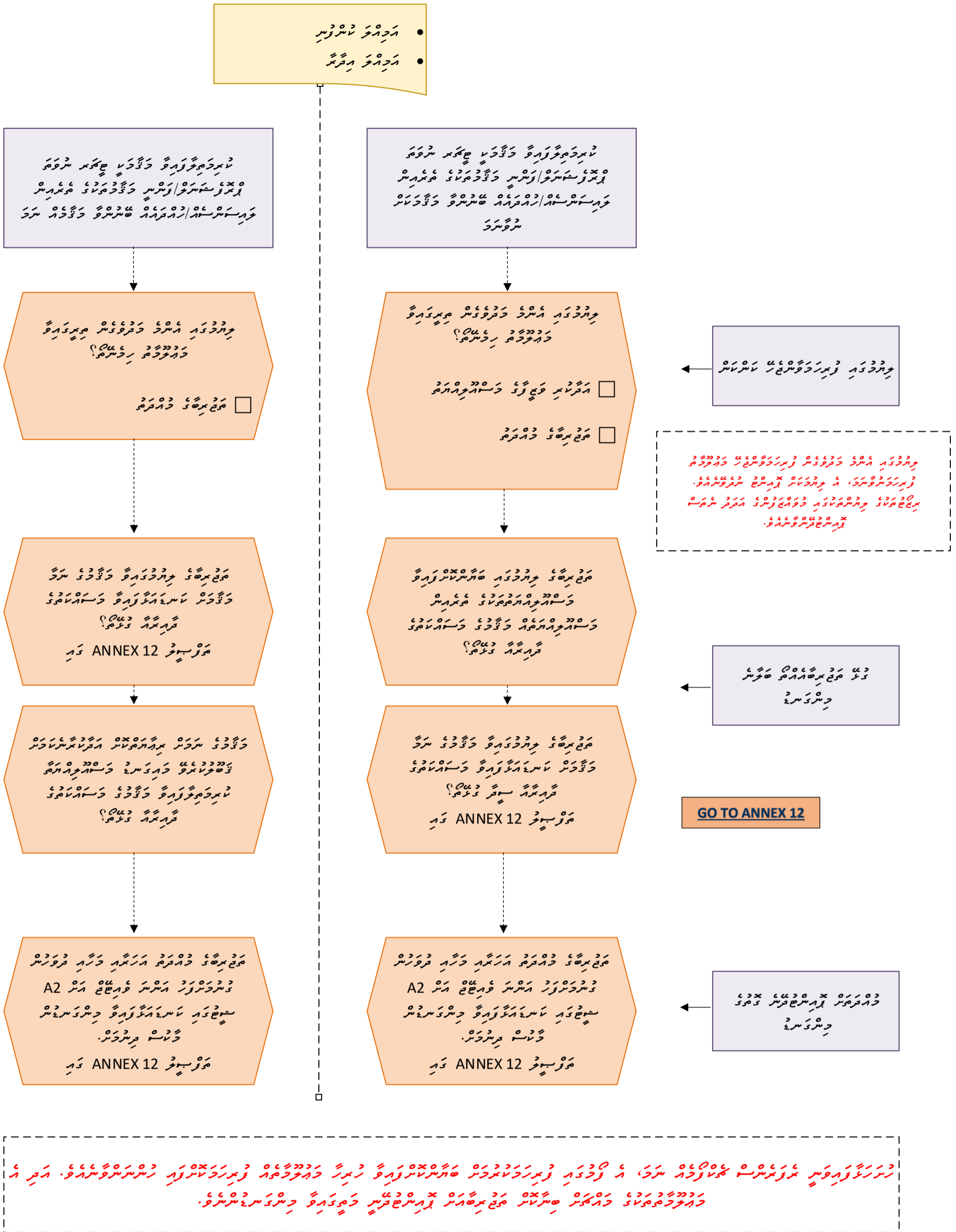





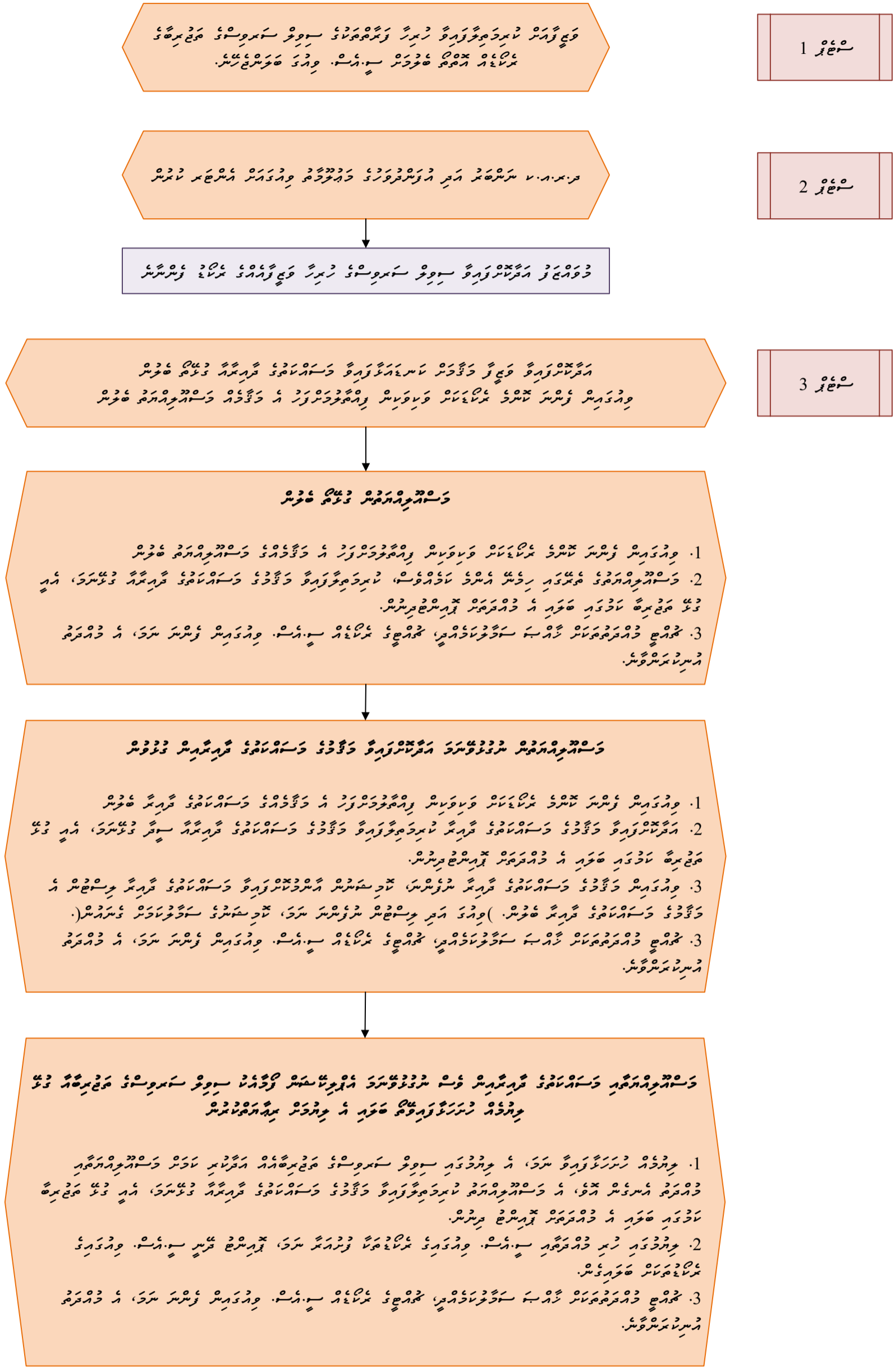

[GO TO TOP](#)



Effective Date	Action Type	Designation (Specialisation)	Classification	Rank	Office
01/08/2006	VO	SECONDARY TEACHER	TEACHER GRADE 3	NONE	
31/01/2007	TER	SECONDARY TEACHER	TEACHER GRADE 3	NONE	
04/01/2011	APP	QUALIFIED TEACHER	TEACHING SERVICE OFFICER 4	MS3	
10/10/2011	APP	QUALIFIED TEACHER ENGLISH	TEACHING SERVICE OFFICER 4	MS3	
10/10/2011	CTER	QUALIFIED TEACHER	TEACHING SERVICE OFFICER 4	MS3	
17/01/2012	SPU	QUALIFIED TEACHER ENGLISH	TEACHING SERVICE OFFICER 4	MS3	
11/01/2015	TRA	TEACHER ENGLISH	SCHOOL TEACHERS (Grade 2)	CS13	
07/03/2018	TER	TEACHER ENGLISH	SCHOOL TEACHERS	CS13 (Grade 2)	

ከላይ ያሳዘነውን ሰነድ ለማግኘት ጥያቄዎን ያስቀመጡ።  
 ደጋግሎት ለማግኘት ይረጋግጡ። ለማግኘት ጥያቄዎን በሰነድ ያቀሙ።  
 ለማግኘት ጥያቄዎን በሰነድ ያቀሙ። ለማግኘት ጥያቄዎን በሰነድ ያቀሙ።  
 ለማግኘት ጥያቄዎን በሰነድ ያቀሙ። ለማግኘት ጥያቄዎን በሰነድ ያቀሙ።  
 ለማግኘት ጥያቄዎን በሰነድ ያቀሙ። ለማግኘት ጥያቄዎን በሰነድ ያቀሙ።

Service Exclusion Periods

From Date	To Date	Reference	Reason	Is Valid?
01/01/2019	05/01/2019	484/188/2020/02	Not Attending to work	👍

የገደብ ጊዜ ለማግኘት ጥያቄዎን ያቀሙ።  
 ለማግኘት ጥያቄዎን በሰነድ ያቀሙ። ለማግኘት ጥያቄዎን በሰነድ ያቀሙ።  
 ለማግኘት ጥያቄዎን በሰነድ ያቀሙ። ለማግኘት ጥያቄዎን በሰነድ ያቀሙ።  
 ለማግኘት ጥያቄዎን በሰነድ ያቀሙ። ለማግኘት ጥያቄዎን በሰነድ ያቀሙ።

Employee Leaves (From Viuga 1)

Type	Start Date	Start Reference	Expected End Date	End Date	End Reference
No Pay Leave	07/10/2012	141-A2/188/2012/77 (30-10-2012)	07/10/2013	13/08/2013	141-A2/188/2013/43 (18/08/2013)

These records have not been migrated to Viuga 2 yet

የሰው ጊዜ ለማግኘት ጥያቄዎን ያቀሙ።  
 ለማግኘት ጥያቄዎን በሰነድ ያቀሙ። ለማግኘት ጥያቄዎን በሰነድ ያቀሙ።  
 ለማግኘት ጥያቄዎን በሰነድ ያቀሙ። ለማግኘት ጥያቄዎን በሰነድ ያቀሙ።  
 ለማግኘት ጥያቄዎን በሰነድ ያቀሙ። ለማግኘት ጥያቄዎን በሰነድ ያቀሙ።

1. የሰው ጊዜ ለማግኘት ጥያቄዎን ያቀሙ። ለማግኘት ጥያቄዎን በሰነድ ያቀሙ። ለማግኘት ጥያቄዎን በሰነድ ያቀሙ።
2. የሰው ጊዜ ለማግኘት ጥያቄዎን ያቀሙ። ለማግኘት ጥያቄዎን በሰነድ ያቀሙ። ለማግኘት ጥያቄዎን በሰነድ ያቀሙ።
3. የሰው ጊዜ ለማግኘት ጥያቄዎን ያቀሙ። ለማግኘት ጥያቄዎን በሰነድ ያቀሙ። ለማግኘት ጥያቄዎን በሰነድ ያቀሙ።
4. የሰው ጊዜ ለማግኘት ጥያቄዎን ያቀሙ። ለማግኘት ጥያቄዎን በሰነድ ያቀሙ። ለማግኘት ጥያቄዎን በሰነድ ያቀሙ።
5. የሰው ጊዜ ለማግኘት ጥያቄዎን ያቀሙ። ለማግኘት ጥያቄዎን በሰነድ ያቀሙ። ለማግኘት ጥያቄዎን በሰነድ ያቀሙ።
6. የሰው ጊዜ ለማግኘት ጥያቄዎን ያቀሙ። ለማግኘት ጥያቄዎን በሰነድ ያቀሙ። ለማግኘት ጥያቄዎን በሰነድ ያቀሙ።
7. የሰው ጊዜ ለማግኘት ጥያቄዎን ያቀሙ። ለማግኘት ጥያቄዎን በሰነድ ያቀሙ። ለማግኘት ጥያቄዎን በሰነድ ያቀሙ።
8. የሰው ጊዜ ለማግኘት ጥያቄዎን ያቀሙ። ለማግኘት ጥያቄዎን በሰነድ ያቀሙ። ለማግኘት ጥያቄዎን በሰነድ ያቀሙ።
9. የሰው ጊዜ ለማግኘት ጥያቄዎን ያቀሙ። ለማግኘት ጥያቄዎን በሰነድ ያቀሙ። ለማግኘት ጥያቄዎን በሰነድ ያቀሙ።

This is Job Description specified for the Job - which is now obsolete

Career Fields

- BIOCHEMISTRY
- ACUTE HEALTH CARE NURSING

Career Fields defined for Post

Academic Disciplines:

Discipline Name	Is Core?	ግዴታ
PAEDIATRIC INFECTIOUS DISEASE	✗	የሰው ጊዜ ለማግኘት ጥያቄዎን ያቀሙ።
ACCOUNTING	✗	የሰው ጊዜ ለማግኘት ጥያቄዎን ያቀሙ።

Last Updated On:

የሰው ጊዜ ለማግኘት ጥያቄዎን ያቀሙ።  
 ለማግኘት ጥያቄዎን በሰነድ ያቀሙ። ለማግኘት ጥያቄዎን በሰነድ ያቀሙ።  
 ለማግኘት ጥያቄዎን በሰነድ ያቀሙ። ለማግኘት ጥያቄዎን በሰነድ ያቀሙ።

[GO TO TOP](#)

CHART 1 I - ڪوٽڙي رڌو ۽ ڪوٽڙي ڪوٽ ۽ ڪوٽڙي ڪوٽ

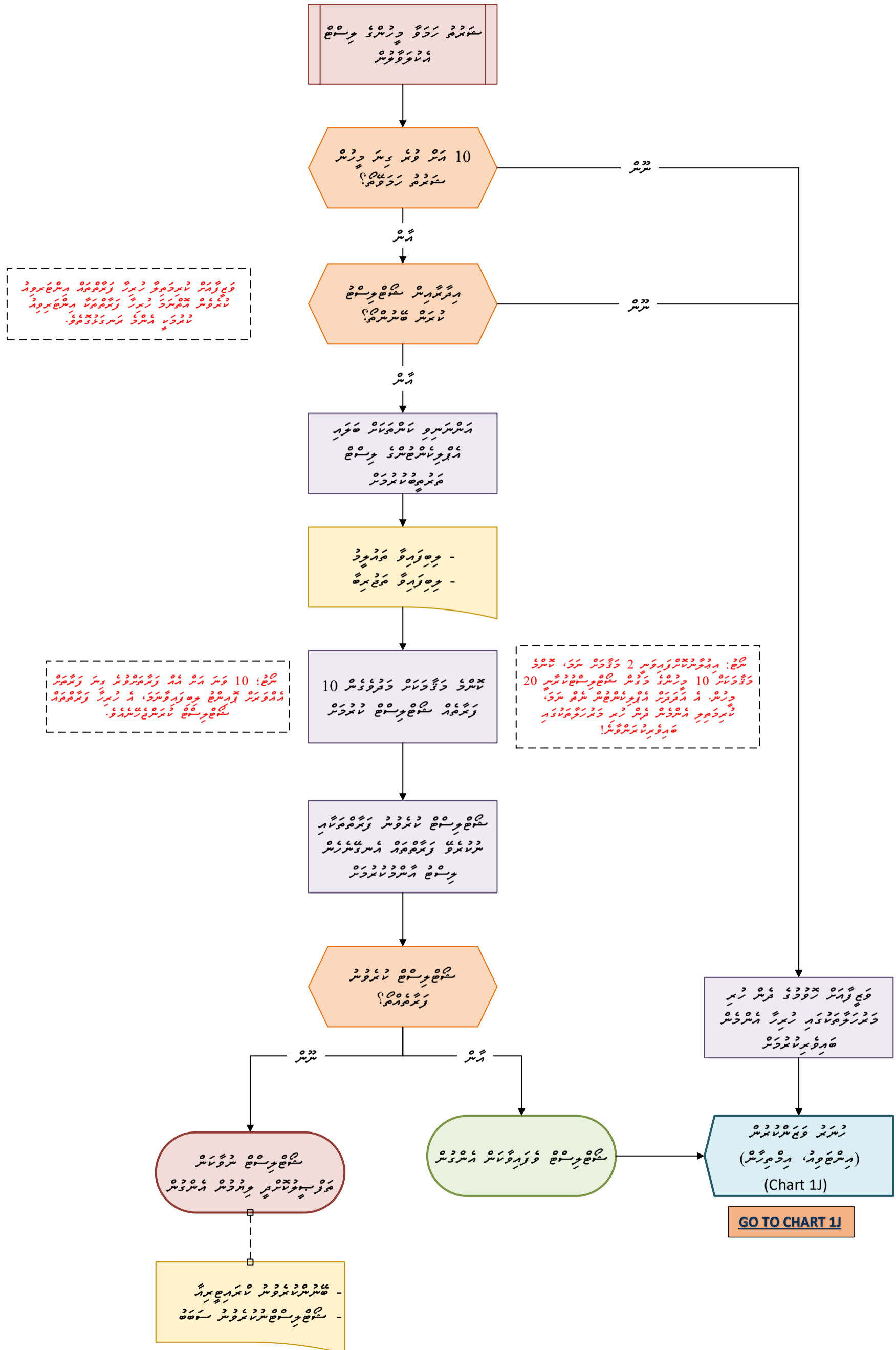

GO TO TOP

CHART 1 J - ڊيٽا ڪاليج ۽ ٽريننگ سينٽر (پروفيسنل ٽريننگ سينٽر، پروفيسنل ٽريننگ سينٽر، پروفيسنل ٽريننگ سينٽر)

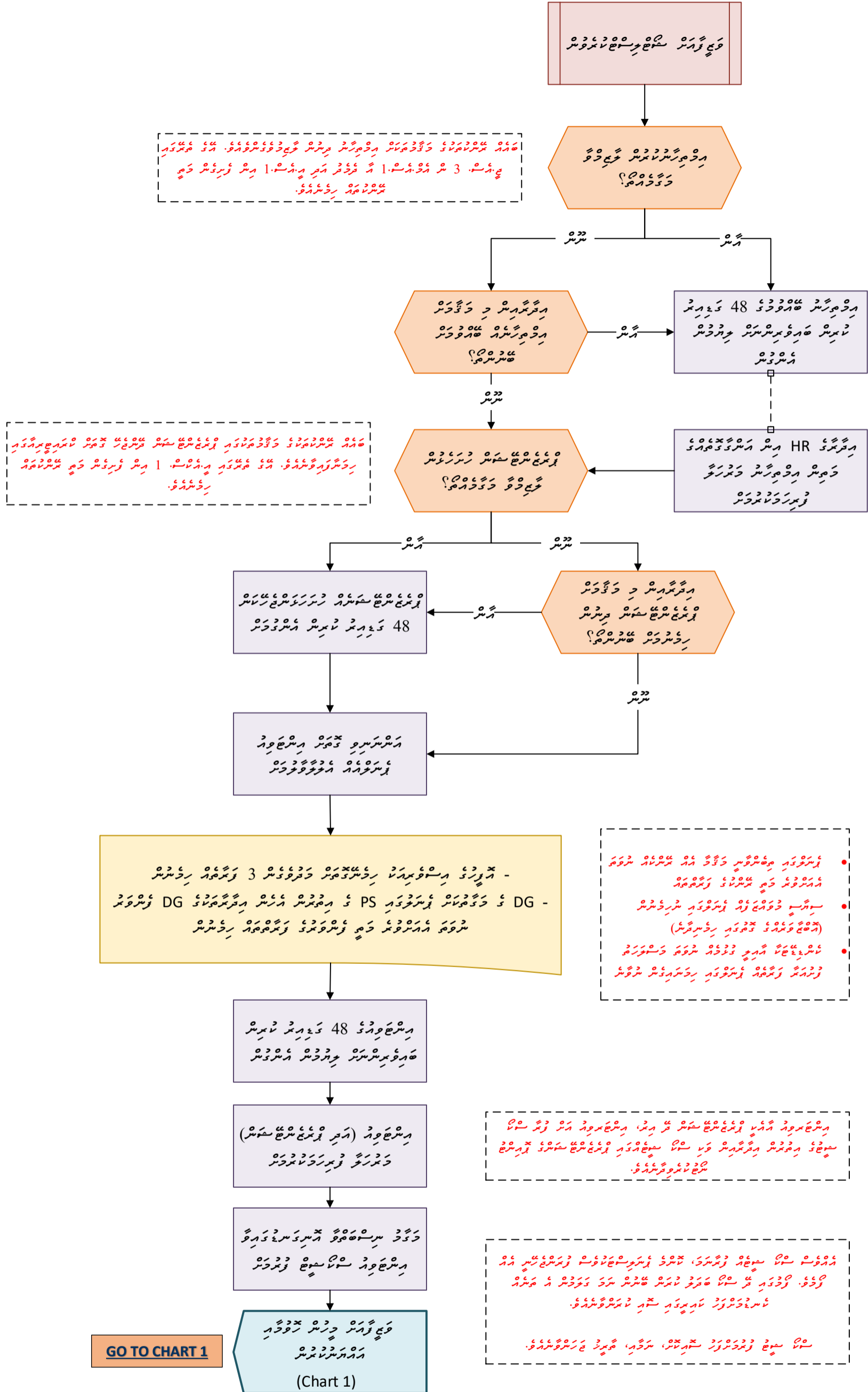

GO TO CHART 1

GO TO TOP



CHART 1 J (i) - արժույթի արձեղանի արժեքները և արժեքները

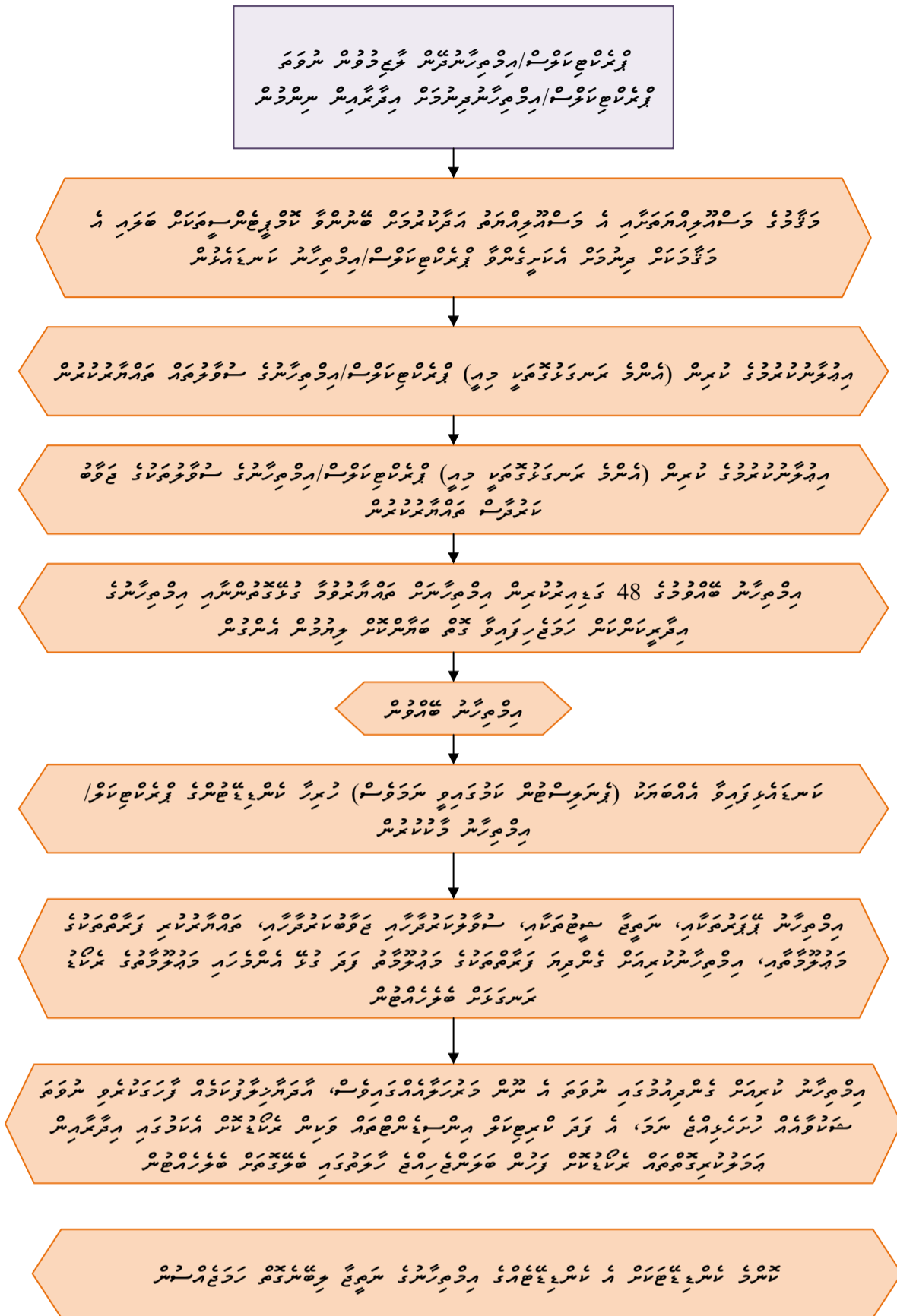

[GO TO TOP](#)





Individuals ▾ Help ▾

Logged In As

AMINIYA SCHOOL  
31/12/2020 13:55:40  
1442 17

Dashboard

- Blog
- Manual
- Timeline
- Fetch A2 Sheet

...

Home / Help / Fetch A2 Sheet

Help

Blog

Manual

Timeline

Fetch A2 Sheet

Fetch A2 Sheet by Job Number

Job #: J-  Find

...

Fetch A2 Sheet by Job Number

Job #: J-  Find

Form	Name	Size	Reference	Uploaded Date	Download
A2 Form	SS1-SS3.pdf	56.00 KB		29/10/2019	

...

[GO TO TOP](#)





**A2 • صوچ موارا تکراری**

**صوچ موارا تکراری برسر نامبر**

شماره 1

A2 SHEET

شماره 2 برسر نامبر A2 صوچ

صوچ موارا تکراری	صوچ موارا تکراری
	1
	صوچ موارا تکراری
	صوچ موارا تکراری

1 **صوچ موارا تکراری برسر نامبر**

صوچ موارا تکراری برسر نامبر				صوچ موارا تکراری برسر نامبر				صوچ موارا تکراری برسر نامبر		#
صوچ موارا تکراری برسر نامبر	صوچ موارا تکراری برسر نامبر	صوچ موارا تکراری برسر نامبر	صوچ موارا تکراری برسر نامبر	صوچ موارا تکراری برسر نامبر	صوچ موارا تکراری برسر نامبر	صوچ موارا تکراری برسر نامبر	صوچ موارا تکراری برسر نامبر	صوچ موارا تکراری برسر نامبر	صوچ موارا تکراری برسر نامبر	
80	85	80	65	✓	✓	✓	✓	✓	✓	1
6			5							2
										3

2 **صوچ موارا تکراری برسر نامبر**

3 **صوچ موارا تکراری برسر نامبر**

4 **صوچ موارا تکراری برسر نامبر**

5 **صوچ موارا تکراری برسر نامبر**

6 **صوچ موارا تکراری برسر نامبر**

**صوچ موارا تکراری برسر نامبر**

صوچ موارا تکراری برسر نامبر										#	
صوچ موارا تکراری برسر نامبر	صوچ موارا تکراری برسر نامبر	صوچ موارا تکراری برسر نامبر	صوچ موارا تکراری برسر نامبر	صوچ موارا تکراری برسر نامبر	صوچ موارا تکراری برسر نامبر	صوچ موارا تکراری برسر نامبر	صوچ موارا تکراری برسر نامبر	صوچ موارا تکراری برسر نامبر	صوچ موارا تکراری برسر نامبر		صوچ موارا تکراری برسر نامبر
100	...	...	100	...	...	8	...	...	20	2	1
12	11	10	9							7	2
											3

[GO TO TOP](#)



	ދިވެހިސަރުކާރުގެ ގެޒެޓް		ނަންބަރު:		ދިވެހިސަރުކާރުގެ ގެޒެޓް	ނަންބަރު:
	ދިވެހިސަރުކާރުގެ ގެޒެޓް		ނަންބަރު:		ދިވެހިސަރުކާރުގެ ގެޒެޓް	ނަންބަރު:

A2 ބަންދު ކުރެއްވުމުގެ ބާރު ހުރި ބޭފުޅުންނަށް ދިނުމަށް ޖަހާ ޕޮލިސީ ބަންދު ކުރެއްވުމުގެ ބާރު ހުރި ބޭފުޅުންނަށް.

އިތުރު ބަންދު ކުރެއްވުމުގެ ބާރު ހުރި ބޭފުޅުންނަށް ދިނުމަށް ޖަހާ ޕޮލިސީ ބަންދު ކުރެއްވުމުގެ ބާރު ހުރި ބޭފުޅުންނަށް. A2 ބަންދު ކުރެއްވުމުގެ ބާރު ހުރި ބޭފުޅުންނަށް ދިނުމަށް ޖަހާ ޕޮލިސީ ބަންދު ކުރެއްވުމުގެ ބާރު ހުރި ބޭފުޅުންނަށް. ޕޮލިސީ ބަންދު ކުރެއްވުމުގެ ބާރު ހުރި ބޭފުޅުންނަށް ދިނުމަށް ޖަހާ ޕޮލިސީ ބަންދު ކުރެއްވުމުގެ ބާރު ހުރި ބޭފުޅުންނަށް.

މަޢުލޫމާތު ޖެނެރެޝަން ޕްރޮގްރާމްގެ ދެވަނަ ފެޅުމުގެ ގޮތުން ދިނުމަށް ޖަހާ ޕޮލިސީ ބަންދު ކުރެއްވުމުގެ ބާރު ހުރި ބޭފުޅުންނަށް. ޕޮލިސީ ބަންދު ކުރެއްވުމުގެ ބާރު ހުރި ބޭފުޅުންނަށް ދިނުމަށް ޖަހާ ޕޮލިސީ ބަންދު ކުރެއްވުމުގެ ބާރު ހުރި ބޭފުޅުންނަށް.

A2 ބަންދު ކުރެއްވުމުގެ ބާރު ހުރި ބޭފުޅުންނަށް ދިނުމަށް ޖަހާ ޕޮލިސީ ބަންދު ކުރެއްވުމުގެ ބާރު ހުރި ބޭފުޅުންނަށް. A2 ބަންދު ކުރެއްވުމުގެ ބާރު ހުރި ބޭފުޅުންނަށް ދިނުމަށް ޖަހާ ޕޮލިސީ ބަންދު ކުރެއްވުމުގެ ބާރު ހުރި ބޭފުޅުންނަށް.

GO TO TOP









1. **رِسْمُ اَرْدِيحُو نَسْرُ اِسْرِي اِتْرَ اِوَرِيحُو اِسْرِيحُو اِسْرِيحُو اِسْرِيحُو اِسْرِيحُو اِسْرِيحُو اِسْرِيحُو**

**رِسْمُ اَرْدِيحُو نَسْرُ**

.....  
 .....  
 .....

2. **تَرْجِيحُ نَسْرُ اِسْرِيحُو نَسْرُ اِسْرِيحُو نَسْرُ اِسْرِيحُو نَسْرُ اِسْرِيحُو نَسْرُ اِسْرِيحُو نَسْرُ اِسْرِيحُو**

- MQA **فِي اِسْرِيحُو نَسْرُ اِسْرِيحُو نَسْرُ اِسْرِيحُو نَسْرُ اِسْرِيحُو نَسْرُ اِسْرِيحُو**
- **اِسْرِيحُو نَسْرُ اِسْرِيحُو نَسْرُ اِسْرِيحُو نَسْرُ اِسْرِيحُو نَسْرُ اِسْرِيحُو**
- **نَسْرُ اِسْرِيحُو نَسْرُ اِسْرِيحُو نَسْرُ اِسْرِيحُو نَسْرُ اِسْرِيحُو نَسْرُ اِسْرِيحُو**
- **نَسْرُ اِسْرِيحُو نَسْرُ اِسْرِيحُو نَسْرُ اِسْرِيحُو نَسْرُ اِسْرِيحُو نَسْرُ اِسْرِيحُو**
- **نَسْرُ اِسْرِيحُو نَسْرُ اِسْرِيحُو نَسْرُ اِسْرِيحُو نَسْرُ اِسْرِيحُو نَسْرُ اِسْرِيحُو**

(رِسْمُ نَسْرُ)

**رِسْمُ اَرْدِيحُو نَسْرُ اِسْرِيحُو نَسْرُ اِسْرِيحُو نَسْرُ اِسْرِيحُو نَسْرُ اِسْرِيحُو**

.....  
 .....

3. **نَسْرُ اِسْرِيحُو نَسْرُ اِسْرِيحُو نَسْرُ اِسْرِيحُو نَسْرُ اِسْرِيحُو نَسْرُ اِسْرِيحُو نَسْرُ اِسْرِيحُو**

**نَسْرُ اِسْرِيحُو نَسْرُ اِسْرِيحُو نَسْرُ اِسْرِيحُو نَسْرُ اِسْرِيحُو نَسْرُ اِسْرِيحُو نَسْرُ اِسْرِيحُو**

[GO TO TOP](#)



1. **הפרשי מס הכנסה.**
2. **הסכום המגיע לרשות המוסרית באשר לרוב המיסוי.**
3. **הפרשי מס הכנסה, הכוללים את המס המגיע לרשות המוסרית (א) והמס המגיע לרשות המוסרית (ב) כפי שהם נקבעים לפי חוק המס הכנסה, 5741.**
4. **הפרשי מס הכנסה, הכוללים את המס המגיע לרשות המוסרית (א) והמס המגיע לרשות המוסרית (ב) כפי שהם נקבעים לפי חוק המס הכנסה, 5741.**
5. **הפרשי מס הכנסה, הכוללים את המס המגיע לרשות המוסרית (א) והמס המגיע לרשות המוסרית (ב) כפי שהם נקבעים לפי חוק המס הכנסה, 5741.**
6. **הפרשי מס הכנסה, הכוללים את המס המגיע לרשות המוסרית (א) והמס המגיע לרשות המוסרית (ב) כפי שהם נקבעים לפי חוק המס הכנסה, 5741.**
7. **הפרשי מס הכנסה, הכוללים את המס המגיע לרשות המוסרית (א) והמס המגיע לרשות המוסרית (ב) כפי שהם נקבעים לפי חוק המס הכנסה, 5741.**
8. **הפרשי מס הכנסה, הכוללים את המס המגיע לרשות המוסרית (א) והמס המגיע לרשות המוסרית (ב) כפי שהם נקבעים לפי חוק המס הכנסה, 5741.**
9. **הפרשי מס הכנסה, הכוללים את המס המגיע לרשות המוסרית (א) והמס המגיע לרשות המוסרית (ב) כפי שהם נקבעים לפי חוק המס הכנסה, 5741.**
10. **הפרשי מס הכנסה, הכוללים את המס המגיע לרשות המוסרית (א) והמס המגיע לרשות המוסרית (ב) כפי שהם נקבעים לפי חוק המס הכנסה, 5741.**
11. **הפרשי מס הכנסה, הכוללים את המס המגיע לרשות המוסרית (א) והמס המגיע לרשות המוסרית (ב) כפי שהם נקבעים לפי חוק המס הכנסה, 5741.**

[GO TO TOP](#)

#	سٽيڪ ٽيڪس ٽيڪسيشن	ٽيڪس
1	ٽيڪس ٽيڪسيشن ٽيڪسيشن	سٽيڪ ٽيڪس ٽيڪسيشن 2
2	ٽيڪس ٽيڪسيشن ٽيڪسيشن	سٽيڪ ٽيڪس ٽيڪسيشن 3
3	ٽيڪس ٽيڪسيشن ٽيڪسيشن	
4	ٽيڪس ٽيڪسيشن ٽيڪسيشن	
5	ٽيڪس ٽيڪسيشن ٽيڪسيشن	
6	ٽيڪس ٽيڪسيشن ٽيڪسيشن	
7	ٽيڪس ٽيڪسيشن ٽيڪسيشن	
8	ٽيڪس ٽيڪسيشن ٽيڪسيشن	
9	ٽيڪس ٽيڪسيشن ٽيڪسيشن	
10	ٽيڪس ٽيڪسيشن ٽيڪسيشن	
11	ٽيڪس ٽيڪسيشن ٽيڪسيشن	
12	ٽيڪس ٽيڪسيشن ٽيڪسيشن	
13	ٽيڪس ٽيڪسيشن ٽيڪسيشن	
14	ٽيڪس ٽيڪسيشن ٽيڪسيشن	



މާއްދާތަކުގެ ތެރޭގައި 10 ވަނަ އަދި 11 ވަނަ އަދި 12 ވަނަ އަދި 13 ވަނަ އަދި 14 ވަނަ އަދި 15 ވަނަ އަދި 16 ވަނަ އަދި 17 ވަނަ އަދި 18 ވަނަ އަދި 19 ވަނަ



މާއްދާތަކުގެ ތެރޭގައި 10 ވަނަ އަދި 11 ވަނަ އަދި 12 ވަނަ އަދި 13 ވަނަ އަދި 14 ވަނަ އަދި 15 ވަނަ އަދި 16 ވަނަ އަދި 17 ވަނަ އަދި 18 ވަނަ އަދި 19 ވަނަ

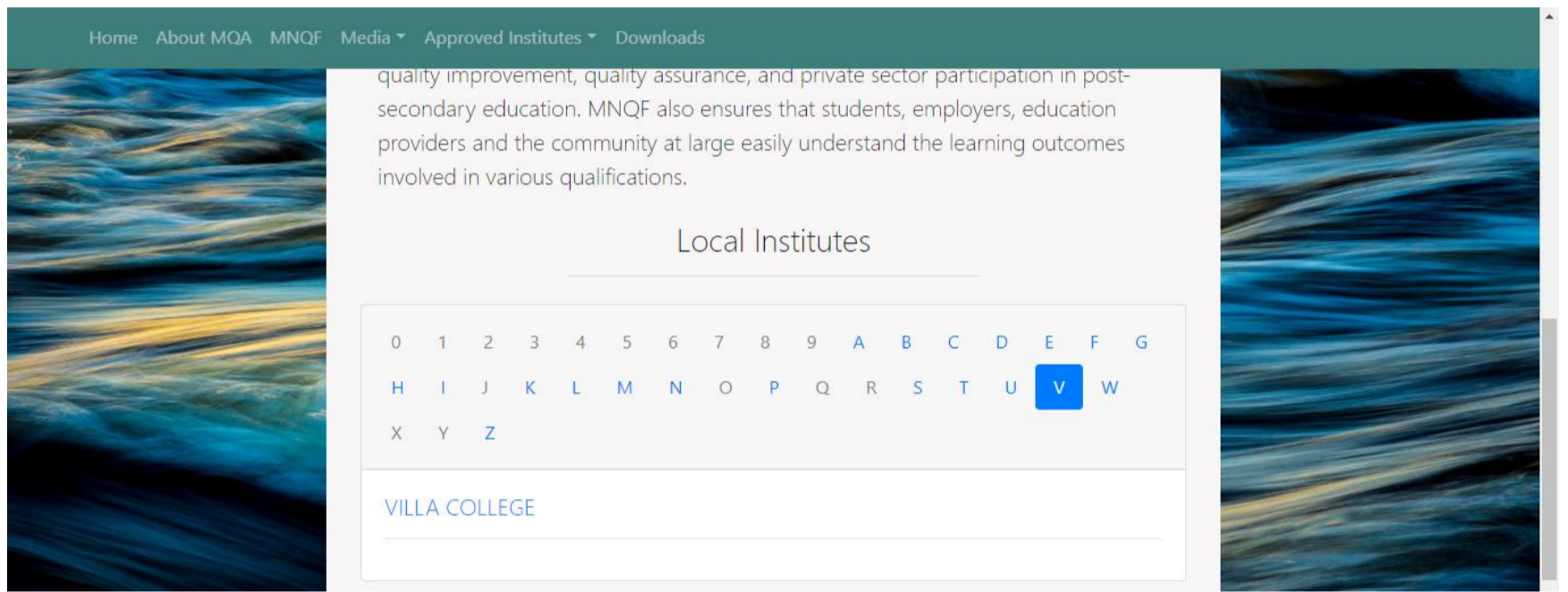

މާއްދާތަކުގެ ތެރޭގައި 10 ވަނަ އަދި 11 ވަނަ އަދި 12 ވަނަ އަދި 13 ވަނަ އަދި 14 ވަނަ އަދި 15 ވަނަ އަދި 16 ވަނަ އަދި 17 ވަނަ އަދި 18 ވަނަ އަދި 19 ވަނަ

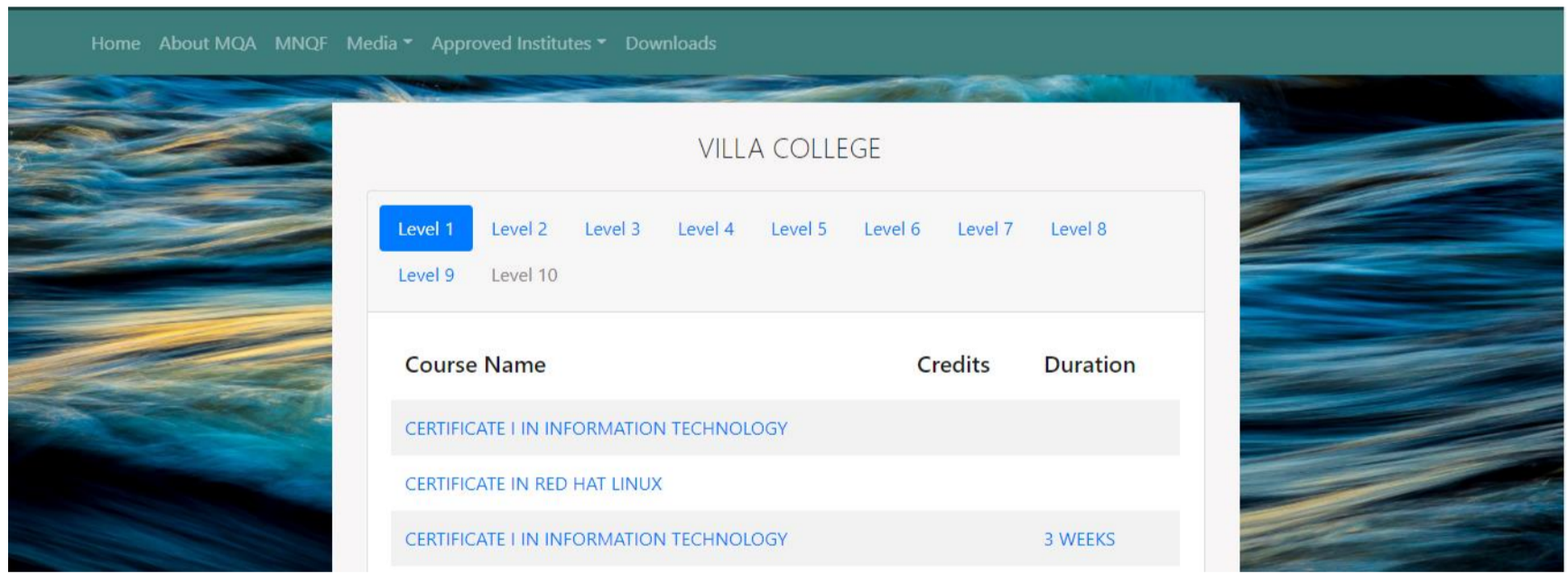

2020 2020 2020 2020 2020 2020 2020 2020 2020 2020

GO TO TOP







Service Duration Calculator

From Date	To Date
1/6/2014	12/9/2018
1/9/2018	15/3/2020

Add Period

From Date	To Date	Service Duration		
		Years	Months	Days
01/06/2014	12/09/2018	4	3	12
01/09/2018	15/03/2020	1	6	15
Total:		5	9	27

رەتتە ئۆزگەرتىشكە (ئۆزگەرتىش) قىلىشقا بولىدىغان ھەمىشە بىر تەرەپتە (Service Duration: 5.82)

رەتتە ئۆزگەرتىشكە (ئۆزگەرتىش) قىلىشقا بولىدىغان ھەمىشە بىر تەرەپتە (Service Duration: 5.75)

- ئاساسەن ئۆزگەرتىش قىلىش ئۈچۈن تەييارلىنىدىغان ھەممە ئىشقا ئىشلىتىش ئارقىلىق بىر تەرەپتە ئۆزگەرتىشكە بولىدۇ.
- رەتتە ئۆزگەرتىش ئۈچۈن دۆرتمۆ ئۆزگەرتىش A2 مەبلەغى ئۆزگەرتىش قىلىشقا بولىدۇ. دۆرتمۆ ئۆزگەرتىش رەتتە ئۆزگەرتىش ئارقىلىق بىر تەرەپتە ئۆزگەرتىشكە بولىدۇ. (ئۆزگەرتىشكە بولىدىغان ھەممە ئىشقا ئىشلىتىش ئارقىلىق 5.82 ئۆزگەرتىش).

(س) سېلىش. ۋەزىپىنى ئۆزگەرتىش ھەمىشە بىر تەرەپتە ئۆزگەرتىش

	Appointment Record	APP
	Transfer record	TRA
	Contract Termination Record	CTER
	Contract Appointment record	CAPP
	Change of office unit	COU
MMSKD - mandatory retirement / EMSKD - early retirement	Retirement record	MSKD
	Violation termination	VLTER
	Normal termination	TER
	Migration record	MIG
Such as leading teachers or ward managers	Employee Role Assignment	ERA
ELOA - End of leave	Leave of Absence	LOA
A type of termination due to employee being made non civil service	Non civil record	NCVL
	Promotion record	PR
	Redundancy Termination	RDD

[GO TO TOP](#)



