بسم الله الرحمن الرحيم

"އިޤްތިޞާދީ ފުދުންތެރިކަން – އިޖްތިމާޢީ ހަމަޖެހުން"

ސިވިލް ސަރވިސް ކޮމިޝަން
ދިވެހިރާއްޖެ

ސަރކިއުލަރ ނަންބަރު: 188-POD/CIR/2020/72

ޕަރމަނަންޓް ސެކްރެޓަރީންނާއި ޒިންމާދާރުވެރިންނަށް،

ވުދުން ސަލާމަށްފަހު ދަންނަވަމެވެ.

ސިވިލް ސަރވިސް ކޮމިޝަނުން ނެރެފައިވާ އުސޫލުތަކަށް ގެނައި ބަދަލާ ގުޅޭ:

ދިވެހި ސިވިލް ސަރވިސްގެ ނިޒާމު ހަރުދަނާކޮށް ޒަމާނާއެއްގޮތަށް ބައްޓަންކުރުމަށްޓަކައި މި ކޮމިޝަނުން މިހައިތަނަށް ނެރެފައިވާ އުސޫލުތަކަށް އިސްލާހުގެނައުމުގެ މަސައްކަތުގެ ތެރެއިން ތިރީގައިވާ އުސޫލުތަކާ ގުޅޭގޮތުން ތިޔަ އިދާރާއިން ހުށަހަޅާ ޚިޔާލުތައް 2020 އޮގަސްޓު 6 ވަނަ ދުވަހުގެ ކުރިން މި ކޮމިޝަނަށް ފޮނުއްވައި ދެއްވުން އެދި ދަންނަވަމެވެ.

1. ސިވިލް ސަރވިސްގެ ވަޒީފާތަކަށް މީހުން ހޮވުމާއި އައްޔަނުކުރުމުގެ މިންގަނޑުތަކާއި އުސޫލުތައް (ފުރަތަމަ އިސްލާހު)
2. ސިވިލް ސަރވިސްގެ މުވައްޒަފުންނަށް ދިވެހި ސިވިލް ސަރވިސްގެ ގަވާއިދުގައި ބަޔާންކޮށްފައިވާ ކުރިއެރުންދިނުމުގައި ޢަމަލުކުރާނެގޮތުގެ އުސޫލު (ތިންވަނަ އިސްލާހު)
3. ކޮންޓްރެކްޓް އެމްޕްލޮއިމަންޓްގެ ދަށުން ބިދޭސީންނަށް ވަޒީފާ ހަމަޖެއްސުމާއި، ބިދޭސީން ތިބި މަޤާމުތަކަށް ޝަރުޠުހަމަވާ ދިވެހިން ކުރިމަތިލުމުން އެ ފަރާތްތަކަށް ވަޒީފާ ހަމަޖެއްސުމުގެ އުސޫލު

މި ސަރކިއުލަރ ނަންބަރާއެކު އުސޫލުތަކުގެ ކޮޕީއެއް ފޮނުވީމެވެ.

28 ޛުލްޤަޢިދާ 1441
19 ޖުލައި 2020

ޚާދިމުކުމް

އަބްދުﷲ ސަޢީދު
ޑިރެކްޓަރ ޖެނެރަލް
(އެކްޓިންގ ސެކްރެޓަރީ ޖެނެރަލް)

mariyam·solaaha@csc·gov·mv

ސަރުކާރުގެ މަސްއޫލު އޮފީހެއް.

ސީ.އެސް.ސީ އައިޑީ: **188-APD/CNOTE/2020/31**

ސިވިލް ސަރވިސް ކޮމިޝަން
މަޖީދީމަގު، މާލެ، 20040
ފޯން: 3307306/3307307
އީމެއިލް: admin@csc·gov·mv
ހޮޓްލައިން: 7799280
ވެބްސައިޓް: www·csc·gov·mv

ސިވިލް ސަރވިސްގެ
ވަޒީފާތަކަށް މީހުން ހޮވުމާއި
އައްޔަނުކުރުން

މިނިސްޓްރީތަކާއި
އޮފީސްތަކަށް

2018

(ފުރަތަމަ އިޞްދާރު)

17 ޖޫން 2020 ގެ ނިޔަލަށް އަޕްޑޭޓްކޮށްފައި

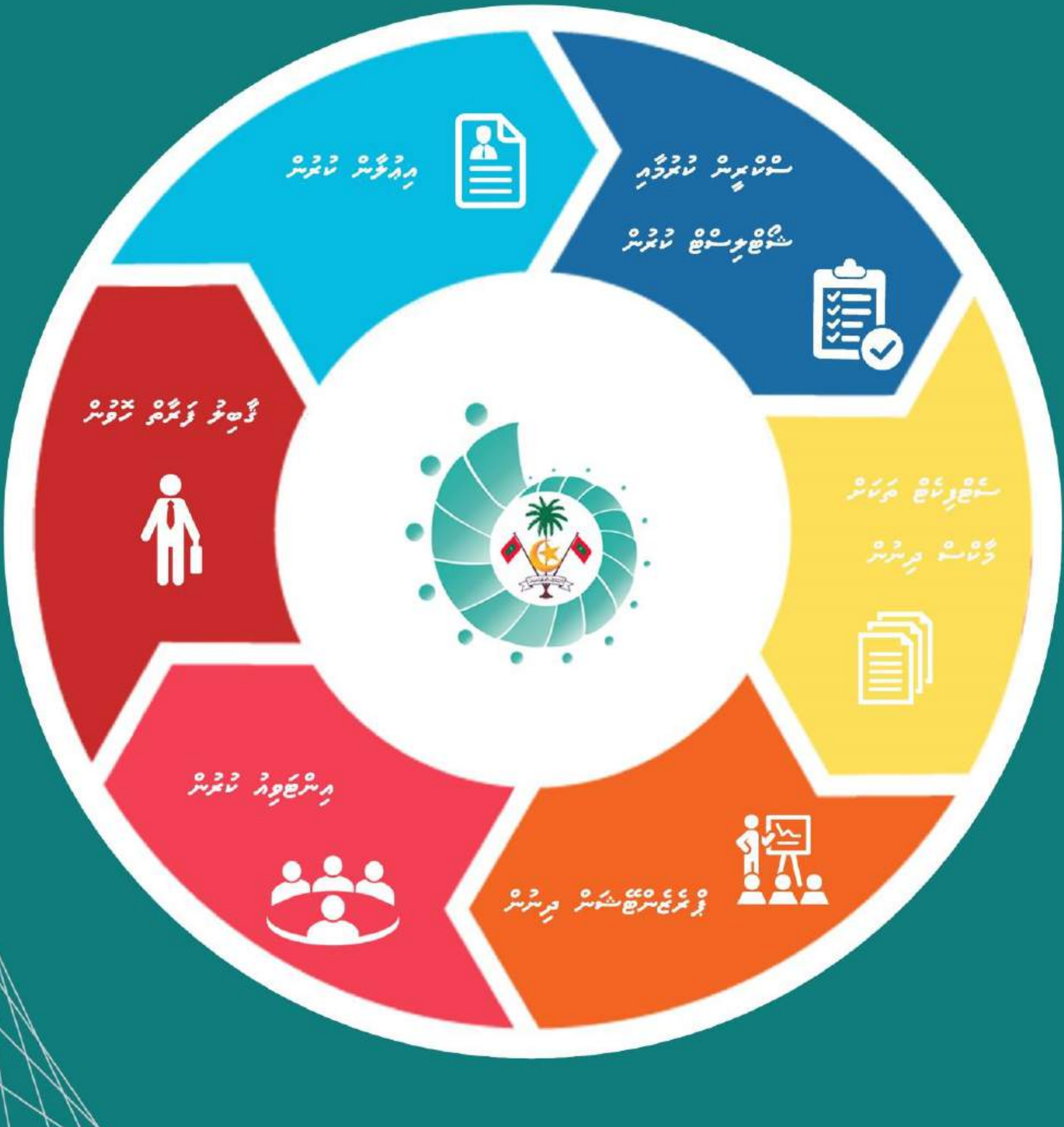
އިޢުލާން ކުރުން
ސްކްރީން ކުރުމާއި
ޝޯޓްލިސްޓް ކުރުން
ސެޓްފިކެޓް ތަކަށް
މާކްސް ދިނުން
ޕްރެޒެންޓޭޝަން ދިނުން
އިންޓަވިއު ކުރުން
ޤާބިލު ފަރާތް ހޮވުން

ސިވިލް ސަރވިސް ކޮމިޝަން
މާލެ، ދިވެހިރާއްޖެ

ފިހުރިސްތު

		ތަފްސީލު	ސަފްޙާ
1		**ތަޢާރަފް**	3
2		**އަމަލުކުރަން ފެށުން**	3
3		**މަގާމު ޑިޒައިން ކުރުން**	4
	3.1	މަގާމު ދެނެގަތުން	4
	3.2	މަގާމުގެ ނަން ކަނޑައެޅުން	4
	3.3	މަގާމު އުފެއްދުން	5
	3.4	މަގާމުގެ ޝަރުތު	5
	3.5	ވަޒީފާ ބަޔާން އެކުލަވާލުން	5
4		**ވަޒީފާއަށް މީހުން ހޯދުމަށް އިޢުލާން ކުރުން**	6
	4.1	އިޢުލާން ތައްޔާރު ކުރުމާއި އިޢުލާން އާންމުކުރުން	7
5		**ވަޒީފާއަށް އެދޭ ފޯމު ދޫކުރުމާއި ބަލައިގަތުން**	8
	5.1	ވަޒީފާއަށް އެދޭ ފޯމު ދޫކުރުން	8
	5.2	ވަޒީފާއަށް އެދޭ ފޯމު ބަލައިގަތުން	8
6		**ވަޒީފާއަށް އެދިފައިވާ ފަރާތްތަކުގެ ސްކްރީން ކުރުމާއި ޝޯޓްލިސްޓް ކުރުން**	9
	6.1	ލޯކަލް ސަނަދުތައް އިދާރާއިން ވެލިޑޭޓްކުރުން	9
	6.2	ވަޒީފާއަށް އެދިފައިވާ ފަރާތްތަކުގެ ސްކްރީން ކުރުން	10
	6.3	ވަޒީފާއަށް އެދިފައިވާ ފަރާތްތަކުގެ ޝޯޓްލިސްޓް ކުރުން	11
7		**ވަޒީފާއަށް އެދި ހުށަހަޅާފައިވާ ސަޓްފިކެޓްތަކާއި ވަޒީފާއާއި ގުޅޭ ލިޔުންތަކަށް ޕޮއިންޓް ދިނުން**	12
	7.1	ތަޢުލީމީ ސަޓްފިކެޓަށް ޕޮއިންޓް ދިނުން	12
	7.2	ތަމްރީން ސަޓްފިކެޓަށް ޕޮއިންޓް ދިނުން	14
	7.3	ސިވިލް ސަރވިސްގެ ވަޒީފާއަށް ވަނުމަށް ދޫވާ އިމްތިޙާނުގެ ސަޓްފިކެޓަށް ޕޮއިންޓް ދިނުން	15
	7.4	ލިބިފައިވާ މަސައްކަތުގެ ތަޖުރިބާއަށް ޕޮއިންޓް ދިނުން	15

8	ޕްރެޒެންޓޭޝަން ހުށަހެޅުމާއި ޕްރެކްޓިކަލްޓެސްޓް ހެއްދުން ނުވަތަ އިމްތިޙާން ކުރުން		17
	8.1	ޕްރެޒެންޓޭޝަން ހުށަހެޅުން	17
	8.2	ޕްރެކްޓިކަލްޓެސްޓް ހެއްދުން ނުވަތަ އިމްތިޙާން ކުރުން	18
9	އިންޓަރވިއު ކުރުން		18
	9.1	އިންޓަރވިއު ޕެނަލް އެކުލަވާލުން	18
	9.2	އިންޓަރވިއުއަށް ހާޒިރުވުމަށް އެންގުމާއި އިންޓަރވިއު ކުރުމަށް ތައްޔާރުވުން	19
	9.3	އިންޓަރވިއު ބޭއްވާ ތަން	19
	9.4	އިންޓަރވިއު ކުރިއަށް ގެންދިއުން	20
	9.5	އިންޓަރވިއުގެ ސްކޯރުތައް	21
10	ވަޒީފާއަށް އެންމެ ގާބިލު މީހެއް ހޮވުމަށް ކަނޑައެޅިފައިވާ ކްރައިޓީރިއާތައް ބަލާލެވިފައިވާ ކެޓަގަރީތައް		22
	10.1	ސަޕޯޓް ސަރވިސް (އެސް.އެސް 1 އިން އެސް.އެސް 5 އަށް)	23
	10.2	ސަޕޯޓް އޮފިސަރ (ޓީ.އެސް 3 އަދި ޓީ.އެސް 4)	23
	10.3	ސަޕޯޓް އޮފިސަރ (އެމް.އެސް 1)	24
	10.4	ސަޕޯޓް އޮފިސަރ (އެމް.އެސް 2)	24
	10.5	މިޑްލް މެނޭޖްމަންޓް ސަރވިސް (އެމް.އެސް 3)	25
	10.6	ސީނިއަރ ސިވިލް ސަރވިސް (އީ.އެކްސް 1 އިން 6 އަށް)	25
11	ވަޒީފާއަށް އެންމެ ގާބިލު ފަރާތް ހޮވުން		26
12	ޖަދުވަލުތައް		28
13	އިންޓަރވިއު ނުވަތަ އިންޓަރވިއު އަދި ޕްރެޒެންޓޭޝަން ސްކޯރިންޝީޓްތައް (A1 ފޯމުތައް)		40
14	ވަޒީފާއަށް ކުރިމަތިލާފައިވާ ފަރާތްތަކަށް ޕޮއިންޓް ދިނުމުގެ ޝީޓްތައް (A2 ފޯމުތައް)		45

1 ތަޢާރަފު

(ހ) މި އުސޫލުތަކާއި މިންގަނޑުތައް ތަރުތީބު ކުރެވިފައި މިވަނީ ދިވެހި ސިވިލް ސަރވިސްގެ ޤާނޫނުގެ 5 ވަނަ މާއްދާގެ (ބ) އާއި 38 ވަނަ މާއްދާއާއި ދިވެހި ސިވިލް ސަރވިސްގެ ގަވާއިދު 2014 ގެ ޗެޕްޓަރު 5 (އޮފީސްތަކުގެ އިދާރީ އޮނިގަނޑު އެކުލަވާލުމާއި މަޤާމު އުފެއްދުމާއި އުވާލުން) އަދި ޗެޕްޓަރު 8 (ވަޒީފާ ދިނުމާއި ވަޒީފާ ބަދަލުކުރުމާއި ވަޒީފާއިން ވަކިކުރުން) އާ އެއްގޮތްވާ ގޮތުގެ މަތިން، ސިވިލް ސަރވިސްގެ މަޤާމުތައް އުފެއްދުމާއި، އުވާލުމާއި، ވަޒީފާތަކަށް މީހުން ހޮވުމާއި، އައްޔަން ކުރުމުގައި ސިވިލް ސަރވިސްގެ އިދާރާތަކުން އަމަލުކުރަންޖެހޭ އުސޫލުތަކާއި ފުރިހަމަކުރަންޖެހޭ މަރުޙަލާތައް އާއްމުކޮށް ހާމަކުރުމަށްޓަކައެވެ. އަދި ސިވިލް ސަރވިސްގެ އިދާރާތަކުގައި ޢަމަލީގޮތުން މި މަސައްކަތް ކުރާ މުވައްޒަފުންނަށް ފޯރުކޮށްދެވޭ މަސައްކަތުގެ އިރުޝާދެއްގެ ގޮތުންނެވެ.

(ށ) މުވައްޒަފުން ވަޒީފާތަކަށް ހޮވުމާއި އައްޔަންކުރުމުގެ މަރުޙަލާތަކަކީ ވަރަށް މުހިއްމު އަދި ސިވިލް ސަރވިސްގެ އިދާރާތަކުގެ ހިންގުމާއި ތަރައްޤީއަށް އޭގެ ސަބަބުން ވަރަށް ބޮޑެތި އަސަރުތަކެއް ކުރާ ކަމެކެވެ. މި ގޮތުން ވަޒީފާތަކަށް މީހުން ހޮވުމާއި، އައްޔަންކުރުމުގައި، އެ ވަޒީފާއަކަށް އެންމެ ޤާބިލް ފަރާތެއް ހަމަޖެއްސުމަށް މި މިންގަނޑުތަކާއި އުސޫލުތަކުން އެހީތެރިވެދޭނެއެވެ. އަދި، ދިވެހި ސިވިލް ސަރވިސްގެ ޤާނޫނުގެ 4 ވަނަ މާއްދާގެ (ހ) ގައިވާ ގޮތުގެ މަތިން، ދިވެހި ސިވިލް ސަރވިސްގެ ވަޒީފާތަކަށް ކުރިމަތިލުމުގެ ފުރުޞަތު، ފާޅުކަން ބޮޑުގޮތެއްގައި ހުޅުވާލައި، އެކަށީގެންވާ، ހަމަހަމަ ފުރުޞަތު މުޖުތަމަޢުގެ ހުރިހާ ފަރާތަކަށް ވެސް ލިބިދެވޭނެ ނިޒާމެއް ޤާއިމުކުރުމުގައި މި މިންގަނޑުތަކާއި އުސޫލުތަކުން އެހީތެރިވެދޭނެއެވެ.

2 ޢަމަލުކުރަންފެށުން

(ހ) މި މިންގަނޑުތަކާއި އުސޫލުތަކަށް ޢަމަލުކުރަން ފަށާނީ 2018 މޭ 1 ވަނަ ދުވަހުން ފެށިގެންނެވެ.

(ށ) މި މިންގަނޑުތަކާއި އުސޫލުތައް ހިނގާނީ، 2018 މޭ 1 ވަނަ ދުވަސް ކަމަށް އިޢުލާންކުރެވިފައި ވާތީ، އެ ތާރީޚުން ފެށިގެން މީހުން ހޮވުމަށް އިޢުލާންކުރުމާއި، ވަޒީފާއަށް އެންމެ ޤާބިލް ފަރާތެއް ހޮވުމާއި ކުރާ ކަންކަން ކުރިއަށް ގެންދާނީ މި މިންގަނޑުތަކާ އެއްގޮތަށެވެ.

3 މަގާމު އެންލަރިޖް ކުރުން

3.1 މަގާމު ދެނެގަތުން

(ހ) މަގާމު ދެނެގަތުމަކީ ކަނޑައެޅިފައިވާ އުސޫލުތަކެއްގެ މަތިން އެ މަގާމަކާއި ބެހޭ ތަފްސީލީ މުހިންމު މައުލޫމާތުތައް ހޯދައި، އެވަގުތަކަށް ބޭނުންވާ އެންމެ ރަނގަޅު ގޮތް ދެނެގަތުމެވެ.

(ށ) މަގާމު ދެނެގަތުމަށްޓަކައި މައުލޫމާތު ލިބިގަތުމަށް ބޭނުން ކުރެވިދާނެ ސުވާލުތައް:

1. އެންމެ ފަހުން މަގާމުގައި ހުރި މުވައްޒަފު ކުރީ ކޮން މަސައްކަތްތަކެއްތޯ؟
2. އެއީ ކޮން ފެންވަރެއްގެ މަސައްކަތްތަކެއްތޯ؟
3. ސުޕަރވައިޒް ކުރުމުގެ ޒިންމާ ހިމެނޭ ނުވަތަ ބަޖެޓް ކޮންޓްރޯލް ކުރަންޖެހޭ މަސައްކަތްތައްތޯ؟
4. މުވައްޒަފުގެ މަސައްކަތް ބަލަހައްޓާ އޮފީހުގައި ޒިންމާވާ ފަރާތް ކަނޑައެޅިފައިވޭތޯ؟
5. އެންމެ ފަހުން އެ މަގާމުގައި ހުރި މުވައްޒަފު ކުރި މަސައްކަތުގެ އިތުރަށް އެހެން މަސައްކަތްތަކެއް ހަވާލު ކުރެވިފައިވޭތޯ؟ ނުވަތަ މަސައްކަތް ގިނަވުމުގެ ސަބަބުން ބައެއް މަސައްކަތް މަޑުކުރަން ޖެހޭތޯ؟
6. އެ ފެންވަރުގައި މަސައްކަތް ކުރަންޖެހޭ މުވައްޒަފަކަށް މިހާރުވެސް އެ މަސައްކަތް ހަވާލުކުރުން ރަނގަޅުތޯ؟
7. އަލަށް ވަޒީފާއާ ގުޅޭ ފަރާތަކަށް އެމަސައްކަތްތައް ކުރެވިދާނެތޯ؟
8. މި މަސައްކަތް ކުރުމަށް މުވައްޒަފަކު ބޭނުންވޭތޯ؟

(ނ) މަތީގައިވާ މައުލޫމާތުތަކުގެ އިތުރަށް ވެސް އެ މަގާމާއި ގުޅިގެން ދެނެގަންނަންޖެހޭ އެހެން މައުލޫމާތުތައް ދެނެގަތުމަށްފަހު، އެ ވަޒީފާއަށް މީހަކު ހޯދުމާމެދު، އެ އޮފީހެއްގެ އިސްވެރިޔާގެ މަޝްވަރާގެ މަތިން، އެ އިދާރާއެއްގެ ހިއުމަން ރިސޯސް މެނޭޖްމަންޓް އެންޑް ޑިވެލޮޕްމަންޓް ކޮމިޓީއިން ގޮތެއް ނިންމަންވާނެއެވެ. އަދި، މި ނިންމުން ވިއުގަ ސިސްޓަމަށް އަޕްޑޭޓް ކުރަންވާނެއެވެ.

3.2 މަގާމުގެ ނަން ކަނޑައެޅުން

(ހ) ސިވިލް ސަރވިސްގެ މަގާމުތަކާއި މުސާރައިގެ އޮނިގަނޑު އެކުލަވާލެވިފައިވާ ގޮތުން، އެ އޮފީހެއްގެ އޮނިގަނޑުގައި މަގާމުތައް ހިމެނިފައިވާނީ އެ މަސައްކަތް ހިމެނޭ މަގާމުގެ އެކި ގްރޭޑްތަކުގެ މައްޗަށެވެ.

(ށ) މަގާމުގެ ނަން ކަނޑައެޅުމުގައި އާންމުން ޖެހޭނީ އެ މަގާމަކާ ހަވާލުކުރެވޭ މަސައްކަތްތަކުގެ ސިފައާއި ގުޅޭ ގޮތަށް، މަގާމުގައި އަދާކުރަންޖެހޭ ދައުރަށް ބަލައިގެން ކަނޑައެޅޭ ނަމަކަށެވެ.

3.3 މަގާމު އުފެއްދުން

(ހ) އޮފީހަކަށް އަލަށް މަސައްކަތެއް ހަވާލުކުރެވިގެން ނުވަތަ އޮފީހަކުން ކުރަމުންދާ މަސައްކަތްތަކެއް އިތުރުވުމުގެ ސަބަބުން ނުވަތަ ބަދަލުވުމުގެ ސަބަބުން، މަގާމެއް އުފެއްދުން ޖެހޭނަމަ، މަސްއޫލު އޮފީހުން ހުށަހެޅުމުން މަގާމު އުފައްދާނީ ކޮމިޝަނުންނެވެ. މިގޮތުން އަލަށް މަގާމެއް އުފައްދާނަމަ، ތިރީގައި މިދަންނަވާ ގޮތަށް އެ އޮފީހަކުން ޢަމަލުކުރަން ޖެހޭނެއެވެ.

1. މަގާމުގެ މަސްއޫލިއްޔަތުތަކާއި އެ މަސްއޫލިއްޔަތުތަކުގެ ބަރުދަން ކަނޑައެޅުން.
2. އެ އޮފީހެއްގެ އޮނިގަނޑަށް އެ މަގާމެއް އިތުރުކުރުން، އޮނިގަނޑު އެކުލަވާލައި މަގާމު އުފެއްދުމަށް ސީ.އެސް.ފޯމު ފުރިހަމަކޮށް ފޮނުވުން. މަގާމުގެ މަސްއޫލިއްޔަތުތަކާއި އެ މަސްއޫލިއްޔަތުތަކުގެ ބަރުދަން ކަނޑައެޅުން.

(ށ) މި މާއްދާގެ (ހ) ގައިވާ މަޢުލޫމާތުތަކާއެކު، އެ މަގާމެއް އުފެއްދުމަށް ސީ.އެސް. ފޯމު ފުރިހަމަކޮށް ސިވިލް ސަރވިސް ކޮމިޝަނަށް ހުށަހެޅުމުން، ބަޖެޓާބެހޭ ކަންތައްތަކަށް ބެލުމަށްފަހު، އެ މަގާމަކީ ކޮންމެހެން އުފެއްދުންޖެހޭ މަގާމެއް ކަމުގައި ވާނަމަ، އެ މަގާމެއް ސީ.އެސް. ގެ ގޮތުން އުފެއްދުން ކޮމިޝަނުންނެވެ.

(ނ) އަލަށް އުފެއްދުނު މަގާމު، ސިވިލް ސަރވިސް ކޮމިޝަނުން އެ މަގާމު އުފެއްދުމުގެ ކުރިން އެ މަގާމަކަށް ފިނޭންސް މިނިސްޓްރީން ހުއްދަ ނަގަންވާނެއެވެ.

3.4 މަގާމުގެ ޝަރުތު

(ހ) ސިވިލް ސަރވިސްގެ އިދާރީ އަދި ފަންނީ މަގާމުތަކަށް އިޖުމާލީކޮށް އެ މަގާމުގެ ޝަރުތުތަކުގެ ގޮތުގައި ބޭނުންކުރާނީ ސިވިލް ސަރވިސް ކޮމިޝަނުން އެ މަގާމުތަކަށް ކަނޑައަޅާފައިވާ ޝަރުތުތަކެވެ. އަދި ވަޒީފާގެ ހާއްސަ އޮނިގަނޑެއް އެކުލަވާލާފައިވާ ވަޒީފާގެ އޮނިގަނޑުތަކުގެ މަގާމުތަކުގެ ޝަރުތުތަކުގެ ގޮތުގައި ބޭނުންކުރާނީ އެ އޮނިގަނޑުގައި މަގާމުތަކަށް ކަނޑައަޅާފައިވާ ޝަރުތުތަކެވެ.

(ށ) ސިވިލް ސަރވިސްގެ މަގާމުތަކަށް ވީހާ ހިސާބަކުން އިލްމީ ހިސާބު ދަށްވެގެން މަގާމުގެ މަސައްކަތުގެ ބާވަތަކީ މަގާމުގެ މަސައްކަތާ ގުޅޭ ދާއިރާއަކުން ކަނޑައަޅާ ސަނަދު ހާސިލުކޮށްފައިވުމަކީ ކުރިއަށް "ދިވެހި ސިވިލް ސަރވިސްގެ މަގާމުތަކުގެ މަސައްކަތް ދިނުމަށް ކަނޑައަޅާފައިވާ ތަޢުލީމީ ފެންވަރު ދިނުމާ ގުޅުންހުރި ސަނަދުތަކުގެ މިންގަނޑު އުސޫލު" ގައިވާ ގޮތަށެވެ.

3.5 ވަޒީފާ ބާރަން އިޢުލާންކުރުން:

(ހ) އޮފީހަކަށް އަލަށް މަގާމެއް އުފެއްދުމުން، އެ މަގާމުގެ މަސްއޫލިއްޔަތު ހިފެހެއްޓުމަށް އެ މަގާމުގެ ވަޒީފާ ބާރަން އިޢުލާންކުރަން ޖެހޭނެއެވެ. ވަޒީފާ ބާރަނީ އެ މަގާމުގެ މަސްއޫލިއްޔަތުތަކާއި ވަޒީފާގެ ބާވަތާއި އަސާސީ މުސާރައާއި މަގާމުގެ ނަން އަދި ވަޒީފާއަށް މަސައްކަތުކުރާ ގަޑިތަކާއި ކުރިމަތިލުމުގެ ތަފްސީލު ހިމެނޭގޮތަށް އިޢުލާންކުރަންވާނެއެވެ.

(ށ) ވަޒީފާ ބަޔާން ތައްޔާރު ކުރުމުގައި އެ މުވައްޒަފަކު އަދާކުރަންޖެހޭ ހާއްސަ މަސްއޫލިއްޔަތުތައް ތަފްސީލުކޮށް ސާފު އިބާރާތުން ލިޔަންވާނެއެވެ. ވަޒީފާ ބަޔާން އެކުލަވާލަންވާނީ ސިވިލް ސަރވިސްގެ ޤާނޫނުގެ ޖަދުވަލު 2 ގައިވާ ވަޒީފާ ބަޔާނުގެ ނަމޫނާގައިވާ ބައިތައް ހިމަނައިގެންނެވެ.

(ނ) މުވައްޒަފެއްގެ މަގާމުގެ މަސްއޫލިއްޔަތަށް ބަދަލެއް ގެނެސްފިނަމަ ނުވަތަ ބަދަލެއް އަތުވެއްޖެނަމަ އެ އަދި ބަދަލާ ގުޅޭ ގޮތުން އެ މުވައްޒަފުގެ ވަޒީފާ ބަޔާނަށް ބަދަލު ގެންނަން ވާނެއެވެ.

(ރ) ވަޒީފާއަށް އެންމެ ގާބިލް މީހަކު ހޮވުމާއި، މުވައްޒަފުން ކުރިއެރުވުމުގެ ޕްރޮގްރާމްތަކުގައި ބައިވެރި ކުރުމާއި، ވަޒީފާގެ މަސައްކަތުގެ ފެންވަރު ބަލައި ވަޒީފާގެ ކުރިއެރުން ދިނުމުގައި ވަޒީފާ ބަޔާން ބޭނުންކުރަންވާނެއެވެ.

4. ވަޒީފާއަށް މީހުން ހޯދުމަށް އިޢުލާން ކުރުން

(ހ) ސިވިލް ސަރވިސްގެ ދާއިރާތަކުގައި މަސައްކަތް ކުރުމަށް ޝަފާފުވެރިކޮށް، ވަޒީފާއަށް ކުރިމަތިލުމުގެ ފުރުޞަތު ހުޅުވާލުމުގެ ގޮތުން، ސިވިލް ސަރވިސްގެ ޤާއިމީ މަގާމުތަކާއި، ދިވެހި ސިވިލް ސަރވިސްގެ ގަވާއިދުގައި ބަޔާންކޮށްފައިވާ ވަގުތީ މަގާމުތަކަށް މީހުން ހޯދުމަށް އިޢުލާން ކުރަންވާނެއެވެ.

(ށ) ސިވިލް ސަރވިސްގެ މަގާމުތަކަށް މީހުން ނެގުމަށް ހާއްސަ ހުސްވެފައިވާ ނުވަތަ ވަކި އުސޫލުތަކެއް އެކުލަވާލާފައިވާ މަގާމުތަކަށް އިޢުލާނުކުރުމުގެ މަސައްކަތް ކުރިއަށް ގެންދާނީ އެ ކަމަކާ ގުޅޭ ހާއްސަ އުޞޫލާ އެއްގޮތަށެވެ.

(ނ) ސިވިލް ސަރވިސްއަށް/ ސަރުކާރަށް ޚިދުމަތްކުރުމަށް އެއްބަސްވެގެން، މަގާމާއި ދިރާސާކުރާކަން، ތަމްރީން ކުރާ ފަރާތްތައް ވަޒީފާތަކަށް ހަމަޖެއްސުމުގައި އަންނަނިވި އިޖުރާއަތު ކުރަން ނުޖެހޭނެއެވެ.

(ރ) ސިވިލް ސަރވިސްގެ ވަގުތީ މަގާމުތަކަށް މީހުން ހޯދުމަށް އިޢުލާން ކުރާއިރު، އެ މަގާމުގެ މުއްދަތު ހަމަވާ ތާރީޚު އިޢުލާނުގައި ބަޔާން ކޮށްފައި އޮންނަންވާނެއެވެ. ވަކި މުއްދަތަކަށް އުފައްދާ މަގާމުތަކަށް އިޢުލާން ކުރާއިރު، އެ މަގާމުގެ މުއްދަތުހަމަވާ ތާރީޚު ވެސް އިޢުލާނުގައި ބަޔާންކޮށްފައި އޮންނަންޖެހޭނެއެވެ.

(ބ) ސިވިލް ސަރވިސްގެ މަގާމަކަށް އިޢުލާނުކުރުމުގެ ކުރިން، ތިރީގައިވާ ކަންތައްތައް ފުރިހަމަވޭތޯ އިދާރާތަކުން ކަށަވަރު ކުރަންވާނެއެވެ.

1. އިޢުލާނުކުރާ މަގާމަކީ ސީ.އެސް. ޖޮބް ފްރޭމްވޯކް، އެ ޖަދުވަލުގެ އޮނިގަނޑުގައި އުފައްދާފައިވާ މަގާމެއްކަން.
2. އިޢުލާނުކުރާ މަގާމުގައި ކުރަންޖެހޭ މަސައްކަތްތަކާބެހޭ ވަޒީފާ ބަޔާން އެކުލަވާލާފައި ވޭތޯ.
3. އިޢުލާނުކުރާ މަގާމުގެ މުސާރައާއި އިނާޔަތްތަކާ އެ އިދާރާއެއްގެ ބަޖެޓުން ހަމަޖެއްސެން ހުރިކަން.

(ޅ) ސިވިލް ސަރވިސްގެ ވަޒީފާތަކަށް މީހުން ހޯދާ ކޮންމެ އިޢުލާނެއް ކުރަންވާނީ މި ގަވާއިދުގެ ޖަދުވަލު 1 ގައިވާ އިޢުލާނުގެ ނަމޫނާ އާ އެއްގޮތަށެވެ.

(ކ) ސިވިލް ސަރވިސްގެ ވަޒީފާތަކަށް މީހުން ހޯދުމަށް ކުރާ އިޢުލާންތަކުގައި، މި އުޞޫލުގެ ޖަދުވަލު 1 ގައިވާ ނަމޫނާގައިވާ ބައިތަކުގެ ތެރެއިން، ތިރީގައި މިދަންނަވާ ބައިތައް ހިމަނާފައި ނުހުންނަ އިޢުލާންތައް ބާޠިލުކުރެވޭނެއެވެ.

1. މަޤާމުގެ ނަން އަދި ރޭންކު
2. ބޭނުންވާ އަދަދު
3. މަޤާމުގެ ގިންތި
4. ވަޒީފާ އަދާކުރަންޖެހޭ ތަން
5. މުސާރަ އަދި އެލަވަންސް ތައް
6. މަޤާމުގެ މައިގަނޑު މަސްއޫލިއްޔަތު ތަކާއި ވާޖިބުތައް
7. މަޤާމުގެ ޝަރުޠުތައް
8. ހުށަހަޅަންޖެހޭ ލިޔުންތައް
9. މަޤާމަށް އެދެންވީ ގޮތާއި ސުންގަޑި
10. އިންޓަރވިއު އޮންނާނެ ތަނާއި މުއްދަތު

(އ) އިޢުލާނުކުރާ މަޤާމުގެ ޝަރުޠާއި ކްރައިޓީރިއާގެ ތެރެއިން ޗޮއިސް ދެވޭ ބައިތަކަށް ބަލައި، އިޢުލާނުގެ ނަމޫނާ ގައިވާ ބައިތަކުގެ ތެރެއިން "ހުށަހަޅަންޖެހޭ ލިޔުންތައް" މިބައިގައި ބަޔާންކުރާ ލިޔުންތަކުގެ ބަޔަށް އިދާރާތަކަށް އުނިއިތުރު ގެނެވޭނެއެވެ.

މިސާލު: ސަޕޯޓް ސަރވިސްގެ މަޤާމުތަކަށް މީހުން ހޯދުމަށް ކުރާ އިޢުލާނުތަކުގައި، ހުށަހަޅަންޖެހޭ ލިޔުންތަކުގެ ގޮތުގައި، "ވަޒީފާއަށް އެދޭ ފޯމުގެ ވަނަވަރު، ސިވިލް ސަރވިސްގެ ވަޒީފާއަށް ވަނުމަށް ދެވޭ އިމްތިޙާނު ސަޓްފިކެޓް ގެ ކޮޕީ އަދި ތަޢުލީމީ ސަޓްފިކެޓްތަކުގެ ކޮޕީ" ހިމަނާކަށް ނުޖެހޭނެއެވެ.

(ވ) ސިވިލް ސަރވިސްގެ ވަޒީފާތަކުގެ ތެރެއިން ޖެނެރިކް މަޤާމުތަކަށް ކުރާ އިޢުލާނުތަކުގައި، އެ މަޤާމަކަށް ޖެނެރިކް ކޯ އެލަވަންސް ލިބޭނެ ކޯ ޑިސިޕްލިން ނުވަތަ ޑިސިޕްލިން ތަކަކީ ކޯބައިކަން ސާފުކޮށް ބަޔާންކުރަންވާނެއެވެ.

4.1 އިޢުލާނު ތައްޔާރުކުރުމާއި އިޢުލާނު އާންމުކުރުން

(ހ) ސިވިލް ސަރވިސްގެ ވަޒީފާއަށް ކުރާ އިޢުލާން ތައްޔާރު ކުރަންވާނީ ދިވެހި ބަހުންނެވެ. އިދާރާއަކުން ބޭނުންވެއްޖެ ނަމަ، އިޢުލާނުގެ ތަރުޖަމާއެއް އިނގިރޭސި ބަހުން ތައްޔާރު ކުރެވިދާނެއެވެ.

(ށ) ވަޒީފާއަށް އިޢުލާނު ކުރުމަށް ބޭނުންވާ އިޢުލާން ތައްޔާރުކޮށް ދިވެހި ސަރުކާރުގެ ގެޒެޓުގައި އާންމުކުރަންވާނެއެވެ. މީގެ އިތުރުން، ވީހާވެސް ގިނަ ފަރާތްތަކަކަށް ފެންނާނެގޮތަށް ގޮތްތަކުން އެ އިޢުލާން ބަހައްޓަން ވާނެއެވެ.

(ނ) ވަޒީފާއަށް އިޢުލާނު ކުރާއިރު ވަޒީފާއަށް ކުރިމަތިލުމަށް ޝަރުޠުފުރިހަމަ ފަރާތްތަކަށް، އެ ވަޒީފާއަކަށް ކުރިމަތިލުމަށް، މަދުވެގެން ސަރުކާރު ބަންދު ނޫން 7 (ހަތެއް) ދުވަހުގެ ކުރު ނޫން މުއްދަތެއް ދޭންވާނެއެވެ.

1. މިގޮތަށް ދޭ 7 ދުވަސް ގުނާނީ ދިވެހި ސަރުކާރުގެ ގެޒެޓުގައި އިޢުލާން ޝާއިޢުކުރާ ތާރީޚާއި އިޢުލާނުގެ މުއްދަތު ހަމަވާ ތާރީޚް ހިމަނައިގެންނެވެ.

2. އިޢުލާނު ޝާއިޢުކުރުމަށްފަހު، އިޢުލާނުގެ މުއްދަތު ހަމަވުމުގެ ކުރިން، އިޢުލާނުގެ މުއްދަތުގެ ތެރޭގައި ރަސްމީ ދުވަހެއް ބަންދު ދުވަހެއްގެ ގޮތުގައި ސަރުކާރުން ކަނޑައަޅައިފި ނަމަ، އެ ކަނޑައަޅާ ދުވަހުގެ އަދަދަށް ވަޒީފާއަށް އެދޭ ފޯމު ބަލައިގަތުމުގެ މުއްދަތު އިތުރުކޮށް، ފޯމު ބަލައިގަންނަންވާނެއެވެ.

(ށ) ސިވިލް ސަރވިސްގެ ވަޒީފާތަކަށް މީހުން ހޯދުމަށް ކުރާ އިޢުލާނުތަކުގެ ނަމޫނާގައިވާ "މަޤާމަށް އެދެންވީ ގޮތާއި ސުންގަޑި" މި ބައިގައި "އިޢުލާނުގެ ސުންގަޑި ހަމަވުމުގެ ކުރިން ސަރުކާރުން އަލަށް ބަންދު ދުވަހެއް ކަނޑައަޅައިފި ނަމަ، އެ ކަނޑައަޅާ ދުވަހުގެ އަދަދަށް ވަޒީފާއަށް އެދޭ ފޯމު ބަލައިގަންނާނެ" ކަމަށް އިޢުލާނުގައި ބަޔާންކޮށްފައިވާ ހާލަތްތަކުގައި، އެ އިޢުލާނުގެ މުއްދަތުގެ ތެރޭގައި ސަރުކާރުން ބަންދު ދުވަހެއް ކަނޑައަޅާފައިވާ ނަމަ، އެ ފަދަ އިޢުލާނުތައް ބާޠިލުނުކޮށް އެ އިޢުލާނާ ގުޅިގެން ވަޒީފާ ހަމަޖެއްސުން ކުރިއަށް ގެންދަންވާނެއެވެ. {ސަރކިއުލަރ ނަންބަރު: 2019/16 (28 ނޮވެންބަރު 2019)}

(ބ) ސިވިލް ސަރވިސްގެ ވަޒީފާތަކަށް މީހުން ހޯދުމަށް ކުރާ އިޢުލާނުތަކުގެ ތެރެއިން ދިވެހި ސަރުކާރުގެ ގެޒެޓުގައި ޝާއިޢު ނުކުރާ އިޢުލާނުތައް ބާޠިލުވާނެއެވެ.

5. ވަޒީފާއަށް އެދޭ ފޯމު ތައްޔާރުކުރުމާއި ބަލައިގަތުން:

5.1 ވަޒީފާއަށް އެދޭ ފޯމު ތައްޔާރުކުރުން

(ހ) ވަޒީފާއަށް ކުރިމަތިލާ ފަރާތްތަކުން ފުރިހަމަކުރަންޖެހޭނީ މި އުސޫލުގެ ޖަދުވަލު 02 ގައިވާ "ސިވިލް ސަރވިސްގެ ވަޒީފާއަށް އެދޭ ފޯމު" އެވެ.

(ށ) "ސިވިލް ސަރވިސްގެ ވަޒީފާއަށް އެދޭ ފޯމު" ކޮމިޝަނުގެ ވެބްސައިޓުން ޑައުންލޯޑު ކުރެވޭނެއެވެ. އަދި ވަޒީފާއަށް ކުރިމަތިލާ ފަރާތްތަކަށް މި ފޯމު ފަސޭހައިން ލިބޭނެ އިންތިޒާމު ސިވިލް ސަރވިސްގެ އިދާރާތަކުން ހަމަޖެއްސަން ވާނެއެވެ.

5.2 ވަޒީފާއަށް އެދޭ ފޯމު ބަލައިގަތުން

(ހ) ވަޒީފާއަށް އެދޭ ފޯމު ހުށަހެޅުމަށް އިޢުލާނުގައި ދީފައިވާ މުއްދަތުގެ ތެރޭގައި، ވަޒީފާއަށް އެދޭ ފަރާތްތަކުން ހުށަހަޅާ ފޯމާއި، އެ ފޯމާއެކު ހުށަހަޅަންޖެހޭ ލިޔެކިޔުންތައް ބަލައިގަތުމުގެ އިންތިޒާމު، އެ އޮފީހަކުން ހަމަޖެއްސަން ވާނެއެވެ. އަދި ވަޒީފާއަށް އެދޭ ފޯމާއި އެ ފޯމާއެކު ހުށަހަޅާ ލިޔެކިޔުންތައް ބަލައިގަތް ތާރީޚާއި ގަޑި އަދި ބަލައިގަތް މުވައްޒަފުގެ ފުރިހަމަނަން ރަޖިސްޓްރީ ކުރަންވާނެއެވެ.

(ށ) ވަޒީފާއަށް އެދޭ ފޯމުގައިވާ މަޢުލޫމާތު ފުރިހަމަކޮށްދިނުމާއި، އިޢުލާނުގައި ހުށަހަޅަން ބުނާ ލިޔުންތައް ހުށަހެޅުމާއި، ވަޒީފާއަށް އެދޭ ފޯމާއި ހުށަހަޅާ ލިޔެކިޔުންތަކުގެ މަސްއޫލިއްޔަތު ވަޒީފާއަށް ކުރިމަތިލާ ފަރާތްތަކުގެ ޒިންމާއެކެވެ.

(ނ) ވަޒީފާއަށް އެދޭ ފޯމުގައި ބަޔާންކޮށްފައިވާ ލިޔުންތައް ހުށަހަޅާފައިވާކަން ކަށަވަރުކޮށް، ވަޒީފާއަށް އެދޭ ފޯމުގައިވާ ޗެކްލިސްޓު ފުރިހަމަކޮށް، ވަޒީފާއަށް އެދޭ ފަރާތަށް އެ ޗެކްލިސްޓުގެ ކޮޕީއެއް ދޫކުރަންވާނެއެވެ.

(ރ) ވަޒީފާއަށް އެދޭ ފޯމުގައި ބަޔާންކޮށްފައިވާ ލިޔުންތަކަށް އިތުރުން ލިބުނުކަން ކަށަވަރުކޮށް ދޫކުރާ ސެޓްފިކެޓާއެކު، "ސިވިލް ސަރވިސްގެ ވަޒީފާއަށް ވަންނަން އެދޭ މީހުންގެ ކުށުގެ ރިކޯޑް ބަލާ ފޯމު" ވަޒީފާއަށް ކުރިމަތިލާ ފަރާތުން ދޫކުރަންވާނެއެވެ. އަދި އިންޓަރވިއުއަށް ހާޒިރުވާ އިރު ނުވަތަ އެ އިދާރާއަކުން އަންގާ ތާރީޚަކަށް އެ ފޯމު ފުރިހަމަކޮށް އިދާރާއަށް ހުށަހަޅަންވާނެއެވެ. {ސަރކިއުލަރ ނަންބަރު: 2019/20 (29 ޖެނުއަރީ 2019)}

(ބ) ވަޒީފާއަށް މީހުން ހޯދުމަށް ކުރާ އިޢުލާނުގެ ސުންގަޑި ހަމަވުމުގެ ފަހުން، އެ އިޢުލާނާ ގުޅިގެން ވަޒީފާއަށް އެދިގެން ހުށަހަޅާ ފޯމުތައް ބަލައިގަނެގެން ނުވާނެއެވެ. އަދި ވަޒީފާއަށް އެދޭ ފޯމާއެކު އެއްކަރުދާސް ކުރުމަށް ހުށަހަޅާ އެއްވެސް ލިޔުމެއް ވެސް ސުންގަޑި ހަމަވުމުގެފަހުން ބަލައިގަނެގެން ނުވާނެއެވެ.

(ޅ) އިޢުލާނުގެ ސުންގަޑި ހަމަވުމުގެ ކުރިން އީ.މެއިލް މެދުވެރިކޮށް ނުވަތަ އެހެންވެސް ޒަރީޢާއަކުން އިދާރާއަށް ލިބޭ ފޯމުތަކާމެދު ޢަމަލު ކުރާނީ މި މާއްދާގެ (ހ)، (ށ)، (ނ) އަދި (ރ) ގައިވާ ގޮތަށެވެ.

6. ވަޒީފާއަށް އެދިފައިވާ ފަރާތްތައް ސްކްރީން ކުރުމާއި ޝޯޓްލިސްޓް ކުރުން

6.1 މަތީތަޢުލީމު ދީ، ރާއްޖޭގެ މަދުރަސާތަކުން ކުރިއަށް ގެންދާ ތަޢުލީމީ ޕްރޮގްރާމް ޕްރޮގްރާމްތަކުގެ ފުރިހަމަކުރުމުން ދޭ ލިޔުން ސަނަދުތަކަށް ފެންވަރު ދަރަޖަކުރުން

(ހ) ދިވެހިރާއްޖޭގައި ރަޖިސްޓްރީކޮށްގެން ހިންގާ މަތީ ތަޢުލީމު ދީ މަދުރަސާތަކުން ކުރިއަށް ގެންދާ ޕްރޮގްރާމްތައް ފުރިހަމަ ކުރުމުން ދޭ ސަނަދުތަކުގެ ތެރެއިން މޯލްޑިވްސް ކޮލިފިކޭޝަންސް އޮތޯރިޓީން ފެންވަރު ބައިނަލްއަޤްވާމީ ސަނަދުތަކަށް ނުވަތަ ކޯސް ނިމުނުކަމުގެ ލިޔުން އެއްގޮތަށް ބަލައިގަންނަންވާނެއެވެ.

(ށ) މަތީ ތަޢުލީމު ދީ، ރާއްޖޭގެ މަދުރަސާތަކުން ކުރިއަށް ގެންދާ ތަޢުލީމީ ޕްރޮގްރާމް ފުރިހަމަކުރުމުން ދޭ ލިޔުން ސަނަދުތަކުގެ ތެރެއިން މޯލްޑިވްސް ކޮލިފިކޭޝަންސް އޮތޯރިޓީން "ރިކޮގްނިޝަން" ބަޔާން ޖަހާފައިވާ ސަނަދުތައް ނުވަތަ ކޯސް ނިންމިކަމުގެ ލިޔުން ބަލައިގަނެވޭނެކަމަށް، އެ ސަނަދު ނުވަތަ ލިޔުމުގެ ދަރަޖަ ކަނޑައަޅާފައިވާ ޖަދުވަލާއި ކަނޑައަޅާފައިވާ ދަރަޖައިން ފުރިހަމަކުރަންޖެހޭނެއެވެ.

1. ދިވެހިރާއްޖޭގައި ބައިނަލްއަޤްވާމީ ފެންވަރު ސަނަދުދޭ، ދިވެހިރާއްޖޭގައި ރަޖިސްޓްރީކޮށްގެން ހިންގާ މަތީ ތަޢުލީމު ދީ މަދުރަސާތަކުން ކުރިއަށް ގެންދާ ޤައުމީ ފެންވަރު ސަނަދުތައް ކޮލިފިކޭޝަންސް އޮތޯރިޓީގެ ވެބްސައިޓުން ބަލައި ދެނެގަނެވޭނެއެވެ. (ވެބްސައިޓުގެ ލިންކް: http://www.mqa.gov.mv/local.html)

2. ދިވެހިރާއްޖޭގެ ބޭރުގައި ރަޖިސްޓްރީކޮށްގެން ހިންގާ މަތީ ތަޢުލީމު ދޭ، ކޮލިފިކޭޝަންސް ރެކޮގްނިޝަން ކޮލިފިކޭޝަންސް އޮތޯރިޓީން ރަޖިސްޓްރީކޮށްފައިވާ މަދުރަސާތަކުގެ ލިސްޓު ކޮލިފިކޭޝަންސް އޮތޯރިޓީގެ ވެބްސައިޓުން ބަލައި ދެނެގަނެވޭނެއެވެ.

3. ހުށަހަޅާފައިވާ ލިޔުމުގައި ބަޔާންކޮށްފައިވާ ތަމްރީން ޕްރޮގްރާމް، މޯލްޑިވްސް ކޮލިފިކޭޝަންސް އޮތޯރިޓީން ޢާންމުކޮށްފައިވާ "ޤައުމީ ސަނަދުތަކުގެ އޮނިގަނޑުން" ދަރަޖަ ކުރެވޭ ލެވެލް އަދި ކޮބައިކަން ކަށަވަރު ކުރަންވާނީއެވެ.

(ނ) މި މާއްދާގެ (ށ) ގައިވާ ކަންތައްތައް ކަށަވަރުކުރުމަށްފަހު، ވަޒީފާއަށް އެދިފައިވާ ފަރާތްތަކުން ހުށަހަޅާފައިވާ ތަޢުލީމީ ސެޓްފިކެޓްތަކުގައި ތިރީގައިވާ ނަމޫނާ ("އެމް.ކިއު.އޭ އިން ބަލައިގަންނަ ލިޔުމެއްކަން ކަށަވަރު ކުރެވިފައި") އާ އެއްގޮތަށް ތައްގަނޑުޖަހައި، މުވައްޒަފުންގެ ކަންތައްތައް ބަލަހައްޓާ ބައިގެ ވެރިޔަކު ސޮއިކުރަންވާނެއެވެ.

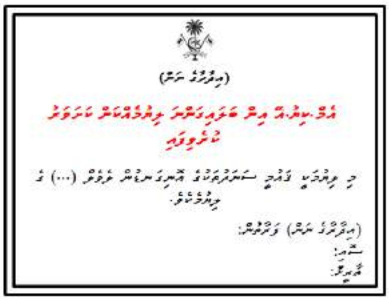

(އިދާރާގެ ނަން)

އެމް.ކިއު.އޭ އިން ބަލައިގަންނަ ލިޔުމެއްކަން ކަށަވަރު ކުރެވިފައި

މި ލިޔުމަކީ ޤައުމީ ސަނަދުތަކުގެ އޮނިގަނޑުން ލެވެލް (...) ގެ ލިޔުމެކެވެ.

(އިދާރާގެ ނަން) ފަރާތުން:
ސޮއި:
ތާރީޚް:

(ރ) "އެމް.އެން.ކިއު.އެފް ލެވެލް ކަށަވަރު ކުރެވިފައި" ތައްގަނޑު އިދާރާތަކުން ޖަހާ ސަނަދުތަކުގެ ތެރެއިން ޝޯޓްލިސްޓް ކުރާ ފަރާތްތަކުގެ އެ ސަނަދުތަކަށް އަސްލާއެއްގޮތް ބަލައި ކަށަވަރުކޮށް، ތިރީގައިވާ ނަމޫނާ ("ސައްޙަކަން ކަށަވަރު ކުރެވިފައި") އާ އެއްގޮތަށް އިދާރާއިން ތައްގަނޑުޖަހައި، މުވައްޒަފުންގެ ކަންތައްތައް ބަލަހައްޓާ ބައިގެ ވެރިޔަކު ސޮއިކުރަންވާނެއެވެ.

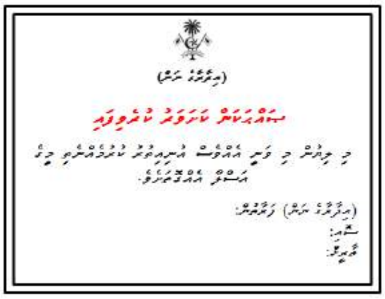

(އިދާރާގެ ނަން)

ސައްޙަކަން ކަށަވަރު ކުރެވިފައި

މި ލިޔުން މި ވަނީ އަސްލާ [illegible]

(އިދާރާގެ ނަން) ފަރާތުން:
ސޮއި:
ތާރީޚް:

(ބ) އުވާލާފައިވާ ކޮލެޖުތަކާއި [illegible] [illegible] [illegible]، އަދި މޯލްޑިވްސް ކޮލިފިކޭޝަންސް އޮތޯރިޓީގެ ވެބްސައިޓުގައި ހިމެނިފައިވާ [illegible] [illegible] [illegible]، މި އުސޫލުގެ ޖަދުވަލު 06 ގައިވާ، މޯލްޑިވްސް ކޮލިފިކޭޝަންސް އޮތޯރިޓީގެ ސެޓްފިކެޓް ފެންވަރުން ދަރަޖަކޮށްފައިވާ ސަނަދުތަކުގެ ލިސްޓުން.

(ޅ) ސިވިލް ސަރވިސްގެ ވަޒީފާތަކަށް ކުރިމަތިލާ ފަރާތްތަކުން "ރިކޮމެންޑޭޝަން" ތައްގަނޑު ޖަހައި ނޫނީ ސެޓްފިކެޓްތަކުގެ ތެރެއިން މުއައްސަސާގެ ތައްގަނޑު ޖަހައި، ސޮއިކޮށް ހުށަހަޅާ [illegible] އަދި [illegible] ދިވެހިރާއްޖޭގެ [illegible] ސަނަދުތަކުގައި [illegible] [illegible] [illegible] މޯލްޑިވްސް ކޮލިފިކޭޝަންސް އޮތޯރިޓީން [illegible] [illegible].

6.2 ވަޒީފާއަށް އެދިފައިވާ ފަރާތްތަކުގެ ލޮންގްލިސްޓް ހެދުން:

(ހ) ދިވެހި ސިވިލް ސަރވިސްގެ ގަވާއިދު 2014 ގެ 78 ވަނަ މާއްދާގެ (ހ) ގެ 2، 3، 6، އަދި 11 ވަނަ ނަންބަރުގައި ބަޔާންކޮށްފައިވާ، ވަޒީފާއަށް އައްޔަނު ކުރުމުގެ ޝަރުޠުތަކާއި، ވަޒީފާއަށް އެދި ހުށަހެޅުމަށް އިޢުލާންކޮށްފައިވާ މަގާމުގެ އަސާސީ ޝަރުޠުތަކާއި، އިޢުލާނުގައި ބަޔާންކޮށްފައިވާ ލިޔުންތައް ހަމައަށް ހުށަހަޅާފައިވޭތޯ އިންސާފުވެރި ކަމާއި ޖެންޑަރު ޑޮކްގައި ބަލައި، އެ ޝަރުޠުހަމަވާ ނުވާ ހުށަހެޅުންތަކުގެ ލޮންގްލިސްޓުން ވަކި ހަދަންވާނެއެވެ. އަދި މިގޮތަށް ވަކި ހެދޭ ހުށަހެޅުންތައް ބަލާނީ ޝަރުޠު ފުރިހަމަ ނުވާ ހުށަހެޅުންތަކެއް ކަމުގައެވެ.

(ށ) ވަޒީފާއަށް އެދޭ ފަރާތްތަކުން ހުށަހަޅާފައިވާ، ލިޔުން ސަރޓިފިކެޓުތަކުގައި، މި އުޞޫލުގެ 6.1 ގައި ވާގޮތުގެ ގޮތުގެ މަތިން ސަނަދުތަކުގެ ލެވެލް ކަނޑައަޅައިގެން އިވޭލުއޭޝަން ޝީޓަށް ޖަހަންވާނެއެވެ.

(ނ) ވަޒީފާއަށް އެދިފައިވާ ފަރާތްތަކުގެ ލޮންގްލިސްޓް ހެދުމުގައި ބަލަންޖެހޭ ހަމަތައް:

1. ވަޒީފާއަށް އެދި ހުށަހަޅަންޖެހޭލިޔުންތައް ކަމަށް އިޢުލާނުގައި ބަޔާންކޮށްފައިވާ ލިޔުންތައް ހަމައަށް، ސުންގަޑި ހަމަވުމުގެ ކުރިން، ހުށަހަޅާފައި ވާކަން ކަށަވަރު ކުރުން.
2. ދިވެހި ސިވިލް ސަރވިސްގެ ވަޒީފާއަށް އައްޔަނު ކުރުމުގެ ޝަރުޠުތައް ފުރިހަމަވުން. (ދިވެހި ސިވިލް ސަރވިސްގެ ގަވާއިދުގެ 78 ވަނަ މާއްދާގެ (ހ) ގެ 2، 3، 6، އަދި 11 ވަނަ ނަންބަރުގައި ވާ ޝަރުޠުތައް)
3. ކުރިމަތިލާފައިވާ މަގާމުގެ އަސާސީ ޝަރުޠުތައް ފުރިހަމަވުން (ތަޢުލީމީ ފެންވަރު އަދި މަސައްކަތުގެ ތަޖުރިބާ).

(ރ) ވަޒީފާއަށް އެދި އެންމެ ފަރާތަކުން ކުރިމަތިލާފައި ވީ ނަމަވެސް، ލޮންގްލިސްޓް ހެދުމުގެ މަރުޙަލާ ކުރިއަށް ގެންދަންވާނެއެވެ.

(ބ) ވަޒީފާއަށް އެދިފައިވާ ފަރާތްތަކުގެ ތެރެއިން، ލޮންގްލިސްޓް ހެދުމުގެ މަރުޙަލާގައި މަގާމުގެ ޝަރުޠު ހަމަނުވާކަމަށް ކަނޑައަޅާ ފަރާތްތަކަށް އެކަން އަންގަންވާނެއެވެ. މިގޮތުން އެފަރާތްތަކަށް އެކަން އެންގުމުގައި ލޮންގްލިސްޓް ހެދުމުގެ ހަމަތަކަށް ރިޢާޔަތްކޮށް، އެފަރާތެއްގެ ހުށަހެޅުން ނުހޮވުނު ސަބަބު ބަޔާންކުރަން ވާނެއެވެ.

6.3 ވަޒީފާއަށް އެދިފައިވާ ފަރާތްތަކުގެ ޝޯޓްލިސްޓް ހެދުން:

(ހ) ވަޒީފާއަށް އެދިފައިވާ، ޝަރުޠު ހަމަވާ ފަރާތްތަކުގެ އަދަދު 10 އަށްވުރެ ގިނަނަމަ، އެފަރާތްތަކުގެ ތަޢުލީމީ ފެންވަރާއި ތަޖުރިބާއަށް ބެލުމަށްފަހު، ޝޯޓްލިސްޓް ހެދުމުގެ އިންޑެކްސް އެ އިޢުލާނަކަށް ލިބިގެންވެއެވެ. މިގޮތުން ޝޯޓްލިސްޓް ހަދާނަމަ، 10 ކެންޑިޑޭޓުންނަށްވުރެ މަދު ނޫން އަދަދަކަށް ޝޯޓްލިސްޓް ހަދަންވާނެއެވެ.

(ށ) ވަޒީފާއަށް އެދިފައިވާ، ޝަރުޠު ހަމަވާ ފަރާތްތަކުގެ އަދަދު 10 އަށްވުރެ މަދުނަމަ، ޝަރުޠު ހަމަވާ ހުރިހާ ފަރާތްތަކެއް ވެސް ވަޒީފާއަށް މީހަކު ހޮވުމަށް ކަނޑައަޅާފައިވާ ހުރިހާ މަރުޙަލާތަކެއް ފުރިހަމަކުރުމުގެ ފުރުޞަތު ދޭންވާނެއެވެ.

(ނ) އެއްފަހަރާ 5 މަގާމަށްވުރެ ގިނަ އަދަދަކަށް މީހުން ބޭނުންވެގެން ކުރާ އިޢުލާންތަކަށް ކުރިމަތިލާ ފަރާތްތަކުގެ ތެރެއިން ޝަރުޠުފުރިހަމަވާ ފަރާތްތައް މި މާއްދާގެ (ހ) ގައިވާ ގޮތުގެ މަތިން ޝޯޓްލިސްޓް ހަދާނަމަ، އެ ފަރާތްތަކުގެ އެންމެ މަދުވެގެން 33% (ތިރީސް ތިން އިންސައްތަ) ޝޯޓްލިސްޓުކުރަންޖެހޭނެއެވެ.

(ރ) ޝޯޓް ލިސްޓް ކުރުމަށް ކަނޑައަޅާ ކްރައިޓީރިއާ ކަނޑައެޅުމުގައި ވަކިވަޒީފާތަކަށް އިސްތިހާރުދީ ގޮތަށް ކްރައިޓީރިއާ ކަނޑައަޅައިގެން ނުވާނެއެވެ. މިގޮތުން ޝޯޓްލިސްޓް ކުރާ ކްރައިޓީރިއާ ކަނޑައެޅުމުގައި ވަޒީފާއާ ބެހޭ ގާނޫނުގެ 4 ވަނަ މާއްދާގެ (ހ) ގައި ބަޔާންކޮށްފައިވާ ގޮތަށް "ތަފާތުކުރުވުން"، ރިޢާޔަތްކުރަންވާނެއެވެ.

(ބ) ޝޯޓްލިސްޓް ނުކުރެވޭ ފަރާތްތަކަށް، ޝޯޓް ލިސްޓް ކުރުމުގައި ބޭނުންކުރެވުނު ކްރައިޓީރިއާ އާއި ޝޯޓް ލިސްޓް ނުކުރެވުނު ސަބަބު ބަޔާންކޮށް، ލިޔުމުން އަންގަންވާނެއެވެ.

(ޅ) ވަޒީފާއަށް އެދިފައިވާ ފަރާތްތައް ޝޯޓްލިސްޓް ކުރުމުގައި ބަލަންޖެހޭ ކަންތައްތައް:

1. ތައުލީމާއި ތަމްރީން
2. މަސައްކަތުގެ ތަޖުރިބާ

(ކ) ވަޒީފާއަށް ކުރިމަތިލާ ފަރާތްތަކުން ހުށަހަޅާ ލިޔުންތަކަށް ޕޮއިންޓް ދެވޭނީ ހަމައެކަނި ވަޒީފާއަށް އެދޭ ފޯމުގައި ތައުލީމާއި ތަމްރީން އަދި ތަޖުރިބާގެ ބައިގައި ލިޔެ، ހުށަހަޅާފައިވާ ލިޔުންތަކަށެވެ. {ސަރކިއުލަރ ނަންބަރު: 2019/16 (28 ނޮވެންބަރު 2019)}

(އ) ޝޯޓްލިސްޓް ކުރެވޭ ފަރާތްތައް އިންޓަރވިއުއަށް ހާޒިރުވުމަށް އަންގާ އިރު ހުށަހަޅާފައިވާ ތައުލީމީ ސެޓްފިކެޓްތަކުގެ އަސްލު ގެނައުމަށް އަންގައި، އަސްލާއި އެއްގޮތްކަން ޖަހައި ސާޓިފައިކޮށްފައިވާ ސެޓްފިކެޓްތަކުގައި މި އުސޫލުގެ 6.1 ގެ (ރ) ގައި ވާ ނަމޫނާ ("ސެޓިފައިޑް ޓްރޫ ކޮޕީ") އާ އެއްގޮތަށް ނުވަތަ އިދާރާއިން ބޭނުންކުރަމުން އަންނަ އަސްލާއެއްގޮތްކަމުގެ ތައްގަނޑު ޖަހައި މުވައްޒަފުންގެ ކަންތައްތައް ބަލަހައްޓާ ބައިގެ ވެރިޔަކު ސޮއިކުރަންވާނެއެވެ.

7. ވަޒީފާއަށް އެދި ހުށަހަޅާފައިވާ ސެޓްފިކެޓްތަކާއި ވަޒީފާއާ ގުޅޭ ލިޔުންތަކަށް ޕޮއިންޓް ދިނުން

7.1 ތައުލީމީ ސެޓްފިކެޓްތަކަށް ޕޮއިންޓް ދިނުން:

(ހ) 1. ސާނަވީ އަދި މަތީ ސާނަވީ އިމްތިޙާނުގެ ސެޓްފިކެޓްތަކަށް ޕޮއިންޓް ދިނުން:

2. ސާނަވީ އަދި އޯ ލެވެލްގެ އިމްތިޙާނުތަކަށް ގިނަވެގެން ޕޮއިންޓް ދެވޭނީ އެންމެ މަތީ ގްރޭޑް ލިބިފައިވާ 8 މާއްދާއަށެވެ. މަތީ ސާނަވީ އަދި އޭ ލެވެލްގެ އިމްތިޙާނުތަކަށް ގިނަވެގެން ޕޮއިންޓް ދެވޭނީ އެންމެ މަތީ ގްރޭޑް ލިބިފައިވާ 5 މާއްދާއަށެވެ. އެއް މާއްދާއަކުން ތަކުރާރު ދީ ގްރޭޑެއް ލިބިފައިވާ ނަމަ، ޕޮއިންޓް ދޭނީ އޭގެ ތެރެއިން އެންމެ މަތިން ލިބިފައިވާ ގްރޭޑަށެވެ.

3. ސާނަވީ، މަތީ ސާނަވީ ނުވަތަ އެއަށްވުރެ ދަށް ފެންވަރުން ސަރުޓިފިކެޓް ހަދަހާ މަރުކަޒުތަކުން ކުރިމަތިލާ ފަރާތްތަކުން ފުރިހަމަކޮށް ހުށަހަޅާ ސާނަވީ އަދި މަތީ ސާނަވީގެ މާއްދާތަކަށް، "ލިބިފައިވާ ތައުލީމު" ގެ ބައިން ޕޮއިންޓް ދެވޭނެއެވެ.

4. މޯލްޑިވްސް ކޮލިފިކޭޝަންސް އޮތޯރިޓީން ފެންވަރު ކަނޑައަޅާ ސެޓްފިކެޓްތަކުގެ ތެރެއިން "ސެޓްފިކެޓް ލެވަލް 3" އެއީ ސާނަވީ އާއި އެއް ފެންވަރު ކަމުގައި ބަލައި، އެ ފެންވަރުން ނުވަތަ އެއަށްވުރެ ދަށް ފެންވަރުން ޝަރުޠުހަމަކުރާ މަގާމުތަކުގެ ތަޢުލީމީ ބަޔަށް ޕޮއިންޓް ދިނުމުގައި އެ ސެޓްފިކެޓަށް ޕޮއިންޓް ދޭންވާނެއެވެ.

5. މޯލްޑިވްސް ކޮލިފިކޭޝަންސް އޮތޯރިޓީން ފެންވަރު ކަނޑައަޅާ ސެޓްފިކެޓްތަކުގެ ތެރެއިން "ސެޓްފިކެޓް ލެވަލް 4" އެއީ މަތީ ސާނަވީ އާއި އެއް ފެންވަރު ކަމުގައި ބަލައި، އެ ފެންވަރުން ނުވަތަ އެއަށް ވުރެ ދަށް ފެންވަރުން ޝަރުޠުހަމަކުރާ މަގާމުތަކުގެ ތަޢުލީމީ ބަޔަށް ޕޮއިންޓް ދިނުމުގައި އެ ސެޓްފިކެޓަށް ޕޮއިންޓް ދޭންވާނެއެވެ.

6. ރާއްޖޭގައި ހިންގާ ސަރުކާރުގެ ސްކޫލްތަކުގެ ދަރިވަރުން ހާސިލްކުރާ އިނގިރޭސި ވިލާތުގެ ބީ.ޓެކް ލެވެލް 2 ގެ ޑިޕްލޮމާ ސެޓްފިކެޓަކީ ދިވެހިރާއްޖޭގެ ޤައުމީ ސަނަދުތަކުގެ އޮނިގަނޑުގެ ލެވެލް 3 ގެ ސެޓްފިކެޓެކެވެ. އަދި ބީ.ޓެކް ލެވެލް 3 ގެ ޑިޕްލޮމާ ސެޓްފިކެޓަކީ ދިވެހިރާއްޖޭގެ ޤައުމީ ސަނަދުތަކުގެ އޮނިގަނޑުގެ ލެވެލް 4 ގެ ސެޓްފިކެޓެވެ. މި ސެޓްފިކެޓުގައި މޯލްޑިވްސް ކޮލިފިކޭޝަން އޮތޯރިޓީއިން ފެންވަރު ކަނޑައަޅާ ތައްގަނޑު ޖަހާފައި ނުވި ނަމަވެސް، ސެޓްފިކެޓްތަކަށް ޕޮއިންޓް ދެވޭނެއެވެ.

7. ސާނަވީ އަދި މަތީ ސާނަވީ އިމްތިޙާނާއި އެއް ފެންވަރުގެ ސެޓްފިކެޓް ތަކުގެ ތެރެއިން، ގްރޭޑް ބަޔާންކޮށްފައި ނުހުންނަ މާއްދާތަކުގެ ގްރޭޑް ކަނޑައަޅާނީ، އެ ސެޓްފިކެޓް ދޫކޮށްފައިވާ މަރުކަޒުގެ ގްރޭޑިންގު ސްކޭލްއަށް ބަލައިގެންނެވެ. އަދި ގްރޭޑިންގު ސްކޭލް ނެތް މަރުކަޒުތަކުން ދޫކުރާ ސެޓްފިކެޓްތަކުގެ ވަކިވަކި މާއްދާތަކުގެ ގްރޭޑް ކަނޑައެޅުމުގައި ބޭނުންކުރާނީ، މި އުސޫލުގެ ޖަދުވަލު 03 ގައިވާ ޑިޕާޓްމަންޓް އޮފް ހަޔަރ އެޑިޔުކޭޝަނުން އެކުލަވާލާފައިވާ މިންގަނޑެވެ.

8. ސާނަވީ އަދި މަތީ ސާނަވީ އިމްތިޙާނުގެ މާއްދާތަކަށް ޕޮއިންޓް ދޭނީ ތިރީގައިވާ މިންގަނޑުންނެވެ.

ސެޓްފިކެޓް	މާކްސް ދޭނެ މިންގަނޑު					އެންމެ މަތިން ދެވޭނެ ޖުމްލަ މާކްސް
	E	D	C	B	A & A*	
ސާނަވީ އިމްތިޙާނު		1	1·5	2	2·5	20
މަތީ ސާނަވީ އިމްތިޙާނު	1	2	3	4	5	25

(ނ) އިނގިރޭސި ބަހުގެ ސެޓްފިކެޓްތަކުގެ ތެރެއިން ތިރީގައި މިވާ ސެޓްފިކެޓްތަކަށް ޕޮއިންޓް ދޭނީ މަތީ ސާނަވީ މާއްދާތަކަށް ޕޮއިންޓް ދޭ މިންގަނޑާ އެއްގޮތަށެވެ.

1. ފަރސްޓް ސެޓްފިކެޓް އިން އިންގްލިޝް (FCE)
2. ސެޓްފިކެޓް އިން އެޑްވާންސްޑް އިންގްލިޝް (CAE)
3. ސެޓްފިކެޓް އޮފް ޕްރޮފިޝަންސީ އިންގްލިޝް (CPE)

(ނ) އިނގިރޭސި ބަހުގެ ސެޓްފިކެޓް ތެރެއިން ގްރޭޑް ކަނޑައަޅާފައި ހުންނަ ސެޓްފިކެޓްތަކަށް ޕޮއިންޓް ދިނުމުގައި ބަލާނީ ތިރީގައިވާ މިންގަނޑެވެ.

ގްރޭޑް	ހަމަހަމަ ކުރެވޭ ލެވެލް	ސެޓްފިކެޓް ލެވެލް
A	GCE Ordinary Level	C2
B	GCE Ordinary Level	C1
C	GCE Ordinary Level	B2
D	GCE Ordinary Level	B1
E	GCE Ordinary Level	A2

(ރ) ތަޢުލީމީ ރޮނގު ކަނޑައަޅަންޖެހޭ (އެސް.އެސް ރޮނގުތަކުގެ އަދި ޖީ.އެސް 3 ގެ) މަޤާމުތަކަށް ސަނަދު ހަމަހަމަކުރާ އިރު، ސަނަދުހަމަހަމަކުރަން ބޭނުންކުރާ ސެޓްފިކެޓަކީ އެ މަޤާމެއްގެ ސަނަދާ އެއްފެންވަރެއް ނުވަތަ އެއަށްވުރެ މަތީ ފެންވަރުގެ ސެޓްފިކެޓެއް ނަމަ (ކޯހުގެ ދަރަޖައާއި ސެޓްފިކެޓުގެ ނަމުގައިވެސް)، އެ ފެންވަރުގެ މަޤާމުތަކުގެ ސަނަދު ހަމަހަމަކުރުމަށް އެ ފަދަ ސެޓްފިކެޓުތައް ބޭނުންކުރެވޭނެއެވެ. {ސަރކިއުލަރ ނަންބަރު: 2019/16 (28 ނޮވެންބަރު 2019)}

(ލ) ތަޢުލީމީ ރޮނގެއް ކަނޑައަޅާފައިނުވާ މަޤާމެއް (ޖީ.އެސް 3 ރޮނގު އިން ދަށުގެ ރޮނގުތަކުގެ) ނަމަ ނުވަތަ ތަޢުލީމީ ރޮނގު ކަނޑައެޅިފައިވާ މަޤާމެއްގެ ތަޢުލީމީ ރޮނގާއި ވަޒީފާއަށް އެދި ހުށަހަޅާފައިވާ ފަރާތުން ހުށަހަޅާފައިވާ ސެޓްފިކެޓް ސީދާ ނަމުން ގުޅޭ ނަމަ، ކޯހުގެ ޓްރާންސްކްރިޕްޓް ހުށަހަޅާފައި ނުވި ކަމުގައިވިޔަސް، އެ ސެޓްފިކެޓަށް ޕޮއިންޓްދެވޭނެއެވެ. އަދި ވަޒީފާއަށް [illegible] [illegible] [illegible] [illegible] [illegible] [illegible] ގުނަންވާނެއެވެ. {ސަރކިއުލަރ ނަންބަރު: 2020/13 (3 މާރިޗު 2020)}

(ވ) މަތީ ތަޢުލީމުގެ ސެޓްފިކެޓްތަކަށް ޕޮއިންޓް ދިނުން:

1. ހުނަރާގުޅޭ ތަޢުލީމީ ސެޓްފިކެޓްތަކަށް ޕޮއިންޓް ދޭނީ އެ ސެޓްފިކެޓަކީ އިޢުލާނުގައި ބަޔާންކޮށްފައިވާ މަޤާމަށް ކަނޑައަޅާފައިވާ ތަޢުލީމީ ރޮނގުގެ ސެޓްފިކެޓަކަށް ވާންޖެހޭނެއެވެ. އަދި ސެޓްފިކެޓުގެ ނަމުން ސާފުނުވާ [illegible] މާއްދާތަކުގައި، އެ ސެޓްފިކެޓަށް ޕޮއިންޓް ދޭނީ، ކޯހުގައި ފުރިހަމަކޮށްފައިވާ މާއްދާތަކުގެ 30% (ތިރީސް އިންސައްތަ) މާއްދާތަކަކީ މަޤާމަށް ކަނޑައަޅާފައިވާ ތަޢުލީމީ ރޮނގާ ސީދާ ގުޅޭ މާއްދާތަކަށް ވާންޖެހޭނެއެވެ.

2. ސިވިލް ސަރވިސްގެ ވަޒީފާތަކަށް އެދި ހުށަހަޅާ، ޓްރެއިނިން ބޭރުގެ [illegible] [illegible] ތަޢުލީމީ ސެޓްފިކެޓްތަކާއި، [illegible] [illegible] [illegible] [illegible] [illegible] ތަޢުލީމީ ދާއިރާއެއް ހުރި [illegible] ސެޓްފިކެޓް [illegible] ބަލާނީ [illegible] [illegible] [illegible]. މިގޮތުން [illegible] [illegible] [illegible] [illegible] [illegible] [illegible] [illegible] ގޮތުގައި [illegible] [illegible]. {ސަރކިއުލަރ ނަންބަރު: 2020/23 (17 ޖޫން 2020)}

3. ތަޢުލީމީ ސެޓްފިކެޓްތަކަށް ޕޮއިންޓް ދިނުމުގައި، އެ މަގާމު ހިފުން ކްރައިޓީރިއާގައި ތަޢުލީމަށް އެންމެ މަތިން ދޭން ކަނޑައަޅާފައިވާ އަދަދަށްވުރެ އިތުރުނުވާ ގޮތަށް، މަގާމަށް ކަނޑައަޅާފައިވާ ތަޢުލީމީ ރޮނގާއި ގުޅޭ، ހުރިހާ ސެޓްފިކެޓްތަކަށް (ޝަރުޠު ހަމަވާނަމަ ބޭނުންކުރި ސެޓްފިކެޓް ހިމެނޭގޮތުން) ޕޮއިންޓް ދޭންވާނެއެވެ.

4. މަގާމަށް ކަނޑައަޅާފައިވާ ތަޢުލީމީ ރޮނގާ ގުޅޭ އެއް ފެންވަރެއްގެ 2 ސެޓްފިކެޓް ހުށަހެޅިކަމުގައި ވިޔަސް ޕޮއިންޓް ދޭނީ، 1 ސެޓްފިކެޓަށެވެ.

5. ސެޓްފިކެޓް ލެވެލް 5 އަދި ލެވެލް 6 ގެ ސަނަދަކީ، ތަޢުލީމީ ސެޓްފިކެޓްތަކަށް ޕޮއިންޓްދިނުމަށް ކަނޑައަޅާފައިވާ މިންގަނޑުން އެއްފެންވަރެއްގެ ސެޓްފިކެޓްއެއްގެ ގޮތުގައި ކަނޑައަޅާފައިވާ ސެޓްފިކެޓްތަކެއް ކަމުގައިވާތީ، ޕޮއިންޓް ދޭނީވެސް 1 ސެޓްފިކެޓަށެވެ. ލެވެލް 7 އަދި 8 ގެ ސަނަދަށް ޕޮއިންޓް ދިނުމުގައި ވެސް އަމަލުކުރާނީ މި މިންގަނޑަށެވެ. {ސަރކިއުލަރ ނަންބަރު: 2019/16 (28 ނޮވެންބަރު 2019)}

6. މަގާމުގެ ތަޢުލީމީ ރޮނގުގެ ސެޓްފިކެޓްތަކަށް މާކްސް ދޭނީ ތިރީގައިވާ މިންގަނޑުންނެވެ.

ސެޓްފިކެޓް ލެވެލް	ކަނޑައަޅާފައިވާ މާކްސް
ލެވަލް 3 (ސެޓްފިކެޓް 3)	20
ލެވެލް 4 (އެޑްވާންސްޑް ސެޓްފިކެޓް)	25
ލެވެލް 5 (ޑިޕްލޮމާ) ލެވެލް 6 (އެޑްވާންސްޑް ޑިޕްލޮމާ)	35
ލެވެލް 7 (ފުރަތަމަ ޑިގްރީ) ލެވެލް 8 (ޕީ.ޖީ ސެޓްފިކެޓް/ޑިޕްލޮމާ)	65
ލެވެލް 9 (މާސްޓަރސް ޑިގްރީ)	80
ލެވެލް 10 (ޑޮކްޓަރަލް ޑިގްރީ)	85

7.2 ތަމްރީނު ސެޓްފިކެޓްތަކަށް ޕޮއިންޓް ދިނުން.

(ހ) ކުރު މުއްދަތުގެ ތަމްރީނު ސެޓްފިކެޓެއްކަމުގައި ބަލާނީ މޯލްޑިވްސް ކޮލިފިކޭޝަންސް އޮތޯރިޓީން ދަރަޖަކަނޑުނާޅާ ސެޓްފިކެޓްތަކާއި އެ އޮތޯރިޓީން ދަރަޖަ ކަނޑައަޅާފައިވާ ސެޓްފިކެޓްތަކުގެ ތެރެއިން ސެޓްފިކެޓް ލެވެލް 1، އަދި 2 ގެ ސެޓްފިކެޓެވެ.

(ށ) ވަޒީފާއަށް ކުރިމަތިލާ ފަރާތްތަކުން ހުށަހަޅާ ތަމްރީނު ސެޓްފިކެޓްތަކަށް ޕޮއިންޓް ދެވޭނީ ހުށަހަޅާފައިވާ ތަމްރީނު ސެޓްފިކެޓަކީ އެ ވަޒީފާއެއްގެ މަސައްކަތުގެ ދާއިރާއާއި ގުޅޭ، ނުވަތަ މަގާމަށް ކަނޑައަޅާފައިވާ މަސައްކަތުގެ ދާއިރާގެ މަސްއޫލިއްޔަތުތަކުގެ ތެރެއިން މަސްއޫލިއްޔަތަކާއި ގުޅޭ ތަމްރީނަކަށް ވާނަމައެވެ.

(ނ) ތަމްރީން ސެޓްފިކެޓްތަކަށް އެންމެ ގިނިން ދެވޭނީ ޖުމްލަ 30 މާކްސް (5 އިންސައްތަ) އެވެ. ޖުމްލަ ދޭނީ ތިރީގައިވާ މިންގަނޑުންނެވެ.

ޑިގްރީ ކަނޑައަޅާފައިވާ ތަމްރީން	މާކްސް
ކޯހުގެ ޑިގްރީއަކަށް	0.5 މާކްސް
ދުވަސް ކަނޑައަޅާފައިވާ ތަމްރީން	މާކްސް
ކޯހުގެ ދުވަހަކަށް	2 މާކްސް

(ރ) މުއްދަތު ނުވަތަ ޑިގްރީ ކަނޑައަޅާފައިނުވާ ތަމްރީން ސެޓްފިކެޓަށް މާކްސް ދިނުމުގައި ބެލެވޭނީ 1 (އެއް) ދުވަހުގެ ތަމްރީނެއްގެ ގޮތުގައެވެ.

(ބ) ސިވިލް ސަރވިސްގެ ސަޕޯޓް ސަރވިސް ކެޓަގަރީ (އެސް.އެސް) ގައި ހިމެނޭ މަގާމުތަކަށް ކުރިމަތިލާ ފަރާތްތަކުން ހުށަހަޅާ ހުރިހާ ތަމްރީން ސެޓްފިކެޓްތަކަށް މި ނަންބަރުގެ (ނ) ގައިވާ މިންގަނޑުން ޖުމްލަ ދޭންވާނެއެވެ.

7.3 ސިވިލް ސަރވިސްގެ ވަޒީފާއަށް ވަނުމަށްދޭ އިމްތިޙާނަށް ޖުމްލަ ދިނުން.

ވަޒީފާއަށް ކުރިމަތިލާ ފަރާތްތަކުގެ ތެރެއިން، ސަޕޯޓް ސަރވިސްގެ މަގާމުތަކާއި، އީ.އެސް 1، އީ.އެސް 3 އަދި އީ.އެސް 5 ގެ ރޭންކުގެ މަގާމުތަކަށް ކުރިމަތިލާ ފަރާތްތަކަށް ޚާއްޞަކޮށް، ސިވިލް ސަރވިސްގެ ވަޒީފާއަށް ވަނުމަށްދޭ އިމްތިޙާނުގައި ބައިވެރިވެ، ސެޓްފިކެޓް ހާސިލުކޮށްފައިވާ ފަރާތްތަކުން މުއްދަތު ހަމަނުވާ ސެޓްފިކެޓް ހުށަހަޅާފައިވާނަމަ، އެ ސެޓްފިކެޓަށް 12 ޖުމްލަ {5% (ފަހެއް އިންސައްތަ)} ދޭންވާނެއެވެ.

7.4 ލިބިފައިވާ މަސައްކަތުގެ ތަޖުރިބާ ހާމަކޮށްދިނުމުގެ ގޮތުން ހުށަހަޅާ ލިޔުންތަކަށް ޖުމްލަ ދިނުން

{ސަރކިއުލަރ ނަންބަރު: 2020/14 (12 މާރިޗު 2020)}

(ހ) މަސައްކަތުގެ ތަޖުރިބާއަށް ޖުމްލަ ދޭނީ، ހުށަހަޅާފައިވާ މަސައްކަތުގެ ތަޖުރިބާގެ ލިޔުމުގައި ބަޔާންކުރާ، ވަޒީފާއަށް ކުރިމަތިލާ ފަރާތްތަކުން އަދާކޮށްފައިވާ މަގާމުތަކުގައި ކޮށްފައިވާ މަސައްކަތްތަކާއި މަސްއޫލިއްޔަތުތަކާއި އިޢުލާނުކޮށްފައިވާ މަގާމުގެ މަސައްކަތުގެ ދާއިރާތަކުގެ (ކެރިއަރ ޕްރޮގްރެސް) ތެރެއިން ދާއިރާއަކާ ގުޅޭ ކަމުގައި ވާނަމައެވެ. މި ގޮތުން ހުށަހަޅާ ލިޔުމުގައިވާ މަސްއޫލިއްޔަތުތަކުގެ ތެރޭގައި، އިޢުލާނުކޮށްފައިވާ މަގާމުގެ މަސައްކަތުގެ ދާއިރާއާ ގުޅޭ މަސައްކަތެއް ހިމެނޭ ނަމަ އެ ލިޔުމަކަށް ޖުމްލަ ދެވޭނެއެވެ.

(ށ) "މަސައްކަތުގެ ތަޖުރިބާ" އަށް ޖުމްލަ ދޭނީ، ތަޖުރިބާ ހާމަކޮށްދިނުމުގެ ގޮތުން އެ ކުރިމަތިލާ ފަރާތުން ހުށަހަޅާ ލިޔުންތަކުގައިވާ ވަޒީފާ އަދާކުރި މުއްދަތެވެ. މަސައްކަތުގެ ތަޖުރިބާގެ ލިޔުމުގައި ހިދުމަތުގެ މުއްދަތުތައް ހިސާބުކުރެވޭނީ ހިދުމަތުގެ މުއްދަތު (އަހަރާއި މަހާއި ދުވަސް) ބަލައިގެންނެވެ. ތަޖުރިބާ ހާމަކޮށްދޭ ލިޔުމުގައި

ވަކި މުއްދަތެއްގެ ތަޖުރިބާ ހުރި ކަމަށް (މިސާލު: 5 އަހަރުގެ މުއްދަތަށް މަސައްކަތްކޮށްފައިވާކަމަށް) ބަޔާންކޮށްފައި ވާނަމަ، އެ މުއްދަތު ތަޖުރިބާގެ މުއްދަތުގެ ގޮތުގައި ގުނަންވާނެއެވެ. މިގޮތުން؛

1. ތަޖުރިބާގެ ލިޔުމުގައި މުއްދަތުގެ ގޮތުގައި އަހަރާއި މަސް ބަޔާންކޮށްފައިވާ ނަމަ ޕޮއިންޓު ދޭނީ ވަޒީފާ އަދާކުރަން ފެށި މަހުގެ ފުރަތަމަ ދުވަހުން ފެށިގެން ވަކިވި މަހުގެ ނިޔަލަށެވެ.
2. ތަޖުރިބާގެ ލިޔުމުގައި މުއްދަތުގެ ގޮތުގައި ހަމައެކަނި އަހަރު (މިސާލު: 2008 އިން 2009 އަށް ވަޒީފާ އަދާކޮށްފައި ވާ ކަމަށް) ބަޔާންކޮށްފައިވާ ނަމަ، އެ މުއްދަތަކަށް ޕޮއިންޓު ނުދެވޭނެއެވެ.

(ނ) ސިވިލް ސަރވިސްގެ އިދާރާއެއްގައި ނުވަތަ ދައުލަތުގެ އިދާރާއެއްގައި ނުވަތަ ސަރުކާރު ހިއްސާވާ ކުންފުންޏެއްގައި ނުވަތަ އަމިއްލަ ކުންފުންޏެއް/އަމިއްލަ އިދާރާއެއްގައި ނުވަތަ ޤައުމީ ނުވަތަ ބައިނަލްއަޤްވާމީ ޖަމްޢިއްޔާ/ޖަމާޢަތެއްގައި ވަޒީފާ އަދާކޮށްފައިވާނަމަ ތަޖުރިބާއަށް ޕޮއިންޓު ދެވޭނީ ތަޖުރިބާ ބަޔާންކުރާ ލިޔުން ހުށަހެޅުމުންނެވެ.

(ރ) ސިވިލް ސަރވިސްގެ އިދާރާއެއްގައި، ދައުލަތުގެ އިދާރާއެއްގައި ނުވަތަ ސަރުކާރު ހިއްސާވާ ކުންފުންޏެއްގައި ނުވަތަ ޤައުމީ ނުވަތަ ބައިނަލްއަޤްވާމީ ޖަމްޢިއްޔާ/ޖަމާޢަތެއްގައި މަސައްކަތްކޮށްފައިވާ ނަމަ، ތަޖުރިބާގެ މުއްދަތަށް ޕޮއިންޓު ދެވޭނީ ތަޖުރިބާ ހާމަކޮށްދިނުމުގެ ގޮތުން ހުށަހަޅާ ލިޔުމުގައި [illegible] ނުވަތަ ވަޒީފާގެ މަގާމު އަދި ވަޒީފާގެ މުއްދަތު ބަޔާންކޮށްފައިވާ ނަމައެވެ. ޤައުމީ ނުވަތަ ބައިނަލްއަޤްވާމީ ޖަމްޢިއްޔާ/ޖަމާޢަތްތަކުގައި ބަލާނީ ވަކި ޤާނޫނަކުން އުފައްދާފައިވާ ނުވަތަ ދައުލަތުގެ މުއައްސަސާއެއްގައި ރަޖިސްޓަރީކޮށްފައިވާ ޖަމްޢިއްޔާ/ޖަމާޢަތަކަށް ވެފައި ޤައުމީ ފެންވަރުގައި ހިންގާ ނުވަތަ ރާއްޖެއިން ބޭރުގައި ދިވެހިރާއްޖެ ތަމްސީލުކުރާ ޖަމްޢިއްޔާ/ޖަމާޢަތަކަށް ވާ ނަމައެވެ.

(ބ) އަމިއްލަ ކުންފުންޏެއް/އަމިއްލަ އިދާރާއެއްގައި މަސައްކަތްކޮށްފައިވާ ނަމަ، ތަޖުރިބާގެ މުއްދަތަށް ޕޮއިންޓު ދެވޭނީ ތަޖުރިބާ ހާމަކޮށްދިނުމުގެ ގޮތުން ހުށަހަޅާ ލިޔުމުގައި [illegible]، ވަޒީފާގެ މުއްދަތު އަދި މުވައްޒަފުންގެ އަދަދު ބަޔާންކޮށްފައިވާ ނަމައެވެ. އަދި އަމިއްލަ ކުންފުންޏެއް ނުވަތަ އަމިއްލަ އިދާރާއެއްގައި މަސައްކަތްކޮށްފައިވާ ނަމަ ތަޖުރިބާގެ މުއްދަތަށް ޕޮއިންޓު ދެވޭނީ އެ ތަނެއްގެ މުވައްޒަފުންގެ އަދަދު 30 އަށްވުރެ ގިނަވާ ނަމައެވެ.

(ކ) ނަންބަރު 7.4 ގެ (ބ) ގައި ބަޔާންކުރާ އަމިއްލަ ކުންފުންޏެއް ނުވަތަ އަމިއްލަ އިދާރާއެއްގައި މަސައްކަތްކޮށްފައިވާކަން އަންގައިދިނުމުގެ ގޮތުން އެ ތަނަކުން ދޫކުރާ ލިޔުމުގެ ބަދަލުގައި "ސިވިލް ސަރވިސްގެ ވަޒީފާތަކަށް މީހުން ހޮވުމާއި އައްޔަންކުރުމުގެ މިންގަނޑުތަކާއި އުސޫލުތައް 2018 (ފުރަތަމަ އިޞްލާޙު)" ގެ ޖަދުވަލު 04 ގައިވާ "ރެފަރެންސް ޗެކް ފޯމު" ހުށަހަޅާފައިވާ ނަމަ، އެ ފޯމަށް ބަލައި، ތަޖުރިބާގެ ބަޔަށް ޕޮއިންޓު ދެވޭނެއެވެ.

(އ) ދައުލަތުގެ އިދާރާތަކާއި ސަރުކާރު ހިއްސާވާ ކުންފުނިތަކުގެ ތެރެއިން އުވާލާފައިވާ ތަންތަނުގައި މަސައްކަތް ކުރިކަން ބަޔާންކޮށް އެ ތަނަކުން ދޫކުރާ ތަޖުރިބާ އަންގައިދޭ ލިޔުމުގެ ބަދަލުގައި "ސިވިލް ސަރވިސްގެ ވަޒީފާތަކަށް މީހުން ހޮވުމާއި އައްޔަންކުރުމުގެ މިންގަނޑުތަކާއި އުސޫލުތައް 2018 (ފުރަތަމަ އިޞްލާޙު)" ޖަދުވަލު 04 ގައިވާ "ރެފަރެންސް ޗެކް ފޯމު" ހުށަހަޅާފައިވާ ނަމަ، އެ ފޯމަށް ބަލައި، ތަޖުރިބާގެ މުއްދަތުތަކަށް ޕޮއިންޓު ދެވޭނެއެވެ.

(ހ) ޕްރޮފެޝަނަލް އަދި ފަންނީ މަގާމުތަކުގެ ތެރެއިން ޓީޗަރުންނާއި ވަކި ތަޚައްޞުޞެއް ނުވަތަ ހުނަރުތައް ބޭނުންވާ މަގާމުތަކުގެ ތަޖުރިބާ ހާސިލްކުރުމަށް ދިނުމުގައި މަގާމުގެ މަސްއޫލިއްޔަތުތަކާ ނުވަތަ ވާޖިބުތަކާ އަދި މުވައްޒަފުގެ ބާރުތަކާ ނަމަވެސް، އެ ދިނުމަކަށް ޕޮއިންޓު ދޭނެއެވެ. ވަކި ތަޚައްޞުޞެއް ނުވަތަ ހުނަރުތައް ބޭނުންވާ މަގާމުތަކުގެ އިތުރުން، ހުރަހަގާފައިވާ ދިނުމުގައި ވާ މަގާމުގެ ނަމުން، އިދާރާގެ ކޯޑު ކަނޑައަޅާފައިވާ މަސައްކަތުގެ ދާއިރާއާ ސީދާ ގުޅޭ ނަމަ، ތަޖުރިބާގެ މުއްދަތަށް ޕޮއިންޓު ދޭނެއެވެ. (މިސާލު: ޓީޗަރުންނާ ޑޮކްޓަރު ދ މަގާމުގެ މަސައްކަތުގެ ދާއިރާގެ ގޮތުގައި ޓީޗަރުންނާ އަދި އެކައުންޓިންގ ހިސާބުކުރާ މަގާމުގެ ނަމަ، ތަޖުރިބާގެ ގޮތުގައި ގުނާނީ ދިރުމުގައި އެކައުންޓިންގ އޮޑިޓަރުގެ ތަޖުރިބާގައި މަސައްކަތުގެ ވާހަކަ ބަލާފައިހުރިނަމަ، އެ މުއްދަތަށް ޕޮއިންޓުނުދޭނެ.)

(ށ) މަސައްކަތުގެ ތަޖުރިބާއަށް ޕޮއިންޓު ދޭނީ ތިރީގައިވާ މިންގަނޑުންނެވެ. މިގޮތުން ޕޮއިންޓު ދޭނީ ފުލްޓައިމްގައި ކަނޑައަޅާފައިވާ މިންވަރަށް ވުރެ ޕޮއިންޓު އިތުރުން މިންވަރަކަށެވެ.

މަގާމުގެ މަސައްކަތުގެ ދާއިރާއާ ގުޅޭ މަސައްކަތުގެ ތަޖުރިބާ	އަހަރަކަށް 2 ޕޮއިންޓު

(ނ) މަސައްކަތުގެ ތަޖުރިބާއަށް ޕޮއިންޓު ދިނުމުގައި، ދ ވަޒީފާއެއް އަދާކުރި މުއްދަތުގެ ފުރިހަމަ ނަމަ، އެ މުއްދަތު ގުނާނީ، އެއް މުއްދަތެއްގެ ގޮތުގައެވެ.

(ރ) އިންޓަރންޝިޕް އަދި އެޕްރެންޓިސްޝިޕް ޕްރޮގްރާމްތަކުގެ ތެރެއިން ކިޔެވުމުގެ މަސައްކަތުގައި ނުވަތަ ކޯހުގެ ބައެއްގެ ގޮތުގައި ހުރިނަމަ އިންޓަރންޝިޕް މުއްދަތު، މަސައްކަތުގެ ތަޖުރިބާގެ ގޮތުގައި ނުބެލޭނެއެވެ. އެހެންނަމަވެސް، ކިޔެވުމުގެ މަސައްކަތުގައި ނުވަތަ ކޯހުގެ ބައެއްގެ ގޮތުގައި ނޫން އިންޓަރންޝިޕް ފިޔަވައި އެހެނިހެން އިންޓަރންޝިޕް ޕްރޮގްރާމްތަކުގެ މުއްދަތަށް، މި މާއްދާގެ (ހ) އަދި (ށ) ގައިވާ ގޮތުގެ މަތިން މަސައްކަތުގެ ތަޖުރިބާގެ ގޮތުގައި ޕޮއިންޓު ދޭނެއެވެ.

(ބ) ސިވިލް ސަރވިސްގައި ނުވަތަ ސިވިލް ސަރވިސްގައި ނޫން ދައުލަތުގެ އިދާރާތަކުން އެކުލަވާލާފައިވާ ކޮމިޓީތަކާއި ބޯޑު މެންބަރުންގެ ގޮތުގައި މަސައްކަތްކޮށްފައިވާ ނަމަ މުއްދަތު މަސައްކަތުގެ ތަޖުރިބާގެ ގޮތުގައި ނުބެލޭނެއެވެ.

8. ޕްރޮބޭޝަން ހުރަހުމާއި ޕްރޮބޭޝަނަރީ ކޯސް ހެއްދުން ނުވަތަ އިމްތިހާން ނެގުން

8.1 ޕްރޮބޭޝަން ހުރަހުން:

(ހ) ވަޒީފާއަށް ކުރިމަތިލާފައިވާ ފަރާތްތަކުގެ ގާބިލުކަން ވަޒަންކުރުމަށް ޕްރޮބޭޝަނެއް ހުރަހަގާފައިވާ ހަމަޖެހިފައިވާ ވަޒީފާއެއްނަމަ، ހުރަހަގަންޖެހޭ ޕްރޮބޭޝަންގެ ތަފުސީލު މައުލޫމާތާއި، ޕްރޮބޭޝަން ހުރަހަން ހަމަޖެހިފައިވާ ދުވަހުގެ 48 ގަޑިއިރު ކުރިން ވަޒީފާއަށް އެދިފައިވާ ފަރާތަށް އެކަން އަންގަންވާނެއެވެ. މިގޮތުން ބާއްވާ ޕްރޮބޭޝަން، ކުރިއަށް ގެންދަންޖެހޭނީ ސީދާ އިންޓަރވިއު ޕެނަލުންނެވެ. ޕްރޮބޭޝަން ހުރަހުމާއި އިންޓަރވިއުކުރުން އެކުގައިވެސް ކުރިއަށް ގެންދެވިދާނެއެވެ.

(ހ) ޕްރެޒެންޓޭޝަން ހުށަހަޅަންޖެހޭނީ އެކަމަށް ބޭނުންކުރާ ސޮފްޓްވެއަރ އާއި ގުޅުވިދާނެ ނުވަތަ ހާޑްކޮޕީގެ އެހީގައެވެ. ޕްރެޒެންޓޭޝަން ދިވެހި ބަހުން ނުވަތަ އިނގިރޭސި ބަހުންވެސް ތައްޔާރުކުރެވިދާނެއެވެ.

(ށ) ޕްރެޒެންޓޭޝަންގެ ދިގުމިނަކީ 15-10 މިނެޓެވެ. ޕްރެޒެންޓޭޝަނަށް ޕޮއިންޓް ދިނުމުގައި ބަލާނީ ހުށަހަޅާ ޕްރެޒެންޓޭޝަންގެ ކޮންޓެންޓާއި، މުޢާމަލާތު ހުށަހެޅުމުގެ ގާބިލުކަމަށެވެ.

(ނ) ވަޒީފާއަށް އެދިފައިވާ ފަރާތުން ހުށަހަޅާ ޕްރެޒެންޓޭޝަންގައި ހިމެނުމަށް ކަނޑައެޅިފައިވާ ބައެއް ބައިތައް: (ވަޒީފާގެ ވާޖިބުތަކާއި މަސްއޫލިއްޔަތުތަކަށް ބަލައި މިބައިތަކަށް ބަދަލު ގެނައުމުގެ އިޚްތިޔާރު އިދާރާތަކަށް ލިބިގެންވެއެވެ.)

1. ޕަރސަނަލް ޕްރޮފައިލް (ވަޒީފާއަށް ކުރިމަތިލާފައިވާ ފަރާތުގެ ކުރު ތައާރަފެއް)
2. ވަޒީފާގެ ދާއިރާއިން ލިބިފައިވާ ތަޖުރިބާއާއި ހިންގާފައިވާ ހަރަކާތްތަކާއި، ޕްރޮޖެކްޓްތަކާއި އެކަންކަމުން ހާސިލުކުރެވުނު ނަތީޖާތައް.
3. ކުންފުނީގެ ވަޒީފާގެ ކުރިމަގު ބިނާކުރާނެ ގޮތުގެ ތަސައްވުރު.
4. ވަޒީފާއަށް ކުރިމަތިލާ އިދާރާ ހަރުދަނާކޮށް ހިންގުމަށް އިންސާނީ ވަސީލަތް ބިނާކުރާނެ ގޮތުގެ ތަސައްވުރު
5. ވަޒީފާއަށް ކުރިމަތިލާ އިދާރާ ހަރުދަނާކޮށް ހިންގުމަށްޓަކައި ފައިނޭންސް މެނޭޖްކުރާނެ ގޮތުގެ ތަސައްވުރު
6. ވަޒީފާގެ މަސްއޫލިއްޔަތުގައި ކުރިމަތިވެދާނެ ކަމަށް ފެންނަ ގޮންޖެހުންތަކާއި އެ ގޮންޖެހުންތައް ހައްލުކުރާނެ ގޮތްތައް
7. ވަޒީފާގެ މަސްއޫލިއްޔަތުތަކާއި ވާޖިބުތައް އަދާކުރުމުގެ ހުނަރާއި ގާބިލްކަން ސާބިތުކޮށްދިނުން.
8. ކުންފުނީގެ ކުރިމަތިލާފައިވާ ވަޒީފާއަށް އެންމެ ގާބިލު ކަމަށް ދެކިވަޑައިގަންނަވާ ސަބަބު.

8.2 ޕްރެކްޓިކަލް ޓެސްޓް ހެއްދުން ނުވަތަ އިމްތިޙާނު ކުރުން

(ހ) ކަނޑައެޅިފައިވާ އިމްތިހާނެއް ނުވަތަ ޕްރެކްޓިކަލްއެއް ހަދަންޖެހޭ ވަޒީފާއެއްނަމަ، އެކަމުގެ ތަފްސީލު މުއްދަތާއެކު، މަސައްކަތު 3 (ތިނެއް) ދުވަސް ކުރިން ވަޒީފާއަށް އެދިފައިވާ ފަރާތަށް އެކަން އަންގަން ވާނެއެވެ.

(ށ) އިމްތިހާން ކުރުމަށްޓަކައި އަދި ޕްރެކްޓިކަލްޓެސްޓްތައް ތައްޔާރުކުރާނީ، އެ އިދާރާއެއްގެ ހިއުމަން ރިސޯސް މެނޭޖްމަންޓް އެންޑް ޑިވެލޮޕްމަންޓް ކޮމިޓީ އާއި ކަމާގުޅޭ ފަންނީ ފަރާތްތަކުގެ ލަފާގެ މަތިން އިދާރާގެ މުވައްޒަފުންގެ ކަންތައްތައް ބަލަހައްޓާ ބައިންނެވެ.

(ނ) އިމްތިހާންތަކާއި ޕްރެކްޓިކަލް ހެއްދުން، ކުރިއަށް ގެންދާނީ އެ އިދާރާއެއްގެ މުވައްޒަފުންގެ ކަންތައްތައް ބަލަހައްޓާ ބައިންނެވެ.

(ރ) އިމްތިހާން ކުރާނެ ބައިތަކާއި ގޮތްތައް އަދި ޕްރެކްޓިކަލް ހެއްދާނެ ބައިތަކާއި ގޮތްތައް ކަނޑައަޅާނީ އެ އިދާރާއެއްގެ ހިއުމަން ރިސޯސް މެނޭޖްމަންޓް އެންޑް ޑިވެލޮޕްމަންޓް ކޮމިޓީގެ ލަފާގެ މަތިން އެ އިދާރާގެ ހިއުމަން ރިސޯސާ ބެހޭ ބައިންނެވެ. އަދި އިމްތިހާން އާއި ޕްރެކްޓިކަލްޓެސްޓް އަށް ޕޮއިންޓް ދޭނެ ކްރައިޓީރިއާ ކަނޑައަޅައި، ޕޮއިންޓް ދިނުމުގެ ކަންތައް ކުރިއަށް ގެންދަނީވެސް ހިއުމަން ރިސޯސް މެނޭޖްމަންޓް އެންޑް ޑިވެލޮޕްމަންޓް ކޮމިޓީގެ ލަފާގެ މަތިން ހިއުމަން ރިސޯސް

އާއި ބެހޭ ބައިން ނުވަތަ ހިއުމަން ރިސޯސް މެނޭޖްމަންޓް އެންޑް ޑިވެލޮޕްމަންޓް ކޮމިޓީން ކަނޑައަޅާ ކަމުގެ ފަންނީ ފަރާތަކުންނެވެ.

9. އިންޓަރވިއު ކުރުން:

9.1 އިންޓަރވިއު ޕެނަލް އެކުލަވާލުން:

(ހ) ސިވިލް ސަރވިސްގެ މަގާމުތަކަށް މީހުން ހޮވުމަށް އިންޓަރވިއު ޕެނަލް އެކުލަވާލާނީ ހިއުމަން ރިސޯސް މެނޭޖްމަންޓް އެންޑް ޑިވެލޮޕްމަންޓް ކޮމިޓީގެ ލަފާގެ މަތިންނެވެ. މިގޮތުން މި ޕެނަލްގައި އެ އޮފީހެއްގެ މުވައްޒަފުންގެ ކަންތައްތައް ބަލަހައްޓުމާ ހަވާލުވެ ހުންނަ އެންމެ އިސްވެރިޔާ ނުވަތަ އެ އޮފީހުގެ އިސްވެރިޔަކު ހިމެނޭގޮތަށް މަދުވެގެން 3 ފަރާތެއް ހިމަނަން ވާނެއެވެ. މީގެ ތެރޭގައި އެ މަގާމެއްގެ މަސައްކަތާ ސްޕެޝަލައިޒްކުރާ ހުނަރު ހުންނަ މުވައްޒަފަކު އިންޓަރވިއު ޕެނަލްގައި ހިމަނަން ވާނެއެވެ.

(ށ) އިންޓަރވިއު ޕެނަލްއަށް މެންބަރުން ކަނޑައަޅާއިރު، މެންބަރުން ކަނޑައަޅަންވާނީ އިންޓަރވިއު ކުރާ މަގާމުގެ ދާއިރާ ނުވަތަ އެއަށްވުރެ މަތީ ދަރަޖައެއްގައި ވަޒީފާ އަދާކުރާ ފަރާތްތަކުން ހިމަނައިގެންނެވެ. އިންޓަރވިއު ކުރާ މަގާމަށްވުރެ ދަށް ދަރަޖައެއްގައި ސިވިލް ސަރވިސްގައި ވަޒީފާ އަދާކުރާ ފަރާތެއް އިންޓަރވިއު ޕެނަލްގައި ހިމަނައިގެން ނުވާނެއެވެ.

(ނ) އިންޓަރވިއު ޕެނަލްގެ މެންބަރުން ކަނޑައަޅާއިރު، ހަމަހަމަކަން ދެމެހެއްޓުމަށްޓަކައި ވަޒީފާއަށް އެދޭ ފަރާތްތަކާ ގާތް އިސްކަންދިނުމުގެ ގޮތުން، ވަޒީފާއަށް ކުރިމަތިލާފައިވާ ފަރާތާއި ގާތް ގުޅުމެއް ހުރި ނުވަތަ މަސްލަހަތު ފުށުއަރާ މީހަކު އިންޓަރވިއު ޕެނަލްގައި ހިމަނައިގެން ނުވާނެއެވެ.

(ރ) އިންޓަރވިއު ޕެނަލްގައި ސިވިލް ސަރވިސްގެ މުވައްޒަފުން ނޫން އެހެން ފަރާތެއް ހިމަނަން ބޭނުންވެއްޖެނަމަ، ދާއިރާގެ ޓެކްނިކަލް [illegible] ނުވަތަ ޓެކްނިކަލް ފަރާތްތަކުގެ ތެރެއިން [illegible] ކަނޑައަޅަންވާނީ [illegible] ސިވިލް ސަރވިސް ކޮމިޝަނުގެ [illegible] ނަމަވެސް ސިޔާސީ އެއްވެސް ވަޒީފާއެއް އަދާކުރާ ފަރާތެއް އިންޓަރވިއު ޕެނަލް މެންބަރެއްގެ ގޮތުގައި ހިމަނައިގެން ނުވާނެއެވެ.

9.2 އިންޓަރވިއު އަށް ޝޯޓްލިސްޓުކުރުން އެންގުމާއި އިންޓަރވިއު ކުރުމަށް ތައްޔާރުވުން

(ހ) ވަޒީފާއަށް އެދި ޝޯޓް ލިސްޓް ކުރުމުން ފަރާތްތަކަށް، އިންޓަރވިއުއަށް ހާޒިރުވާންޖެހޭ ގަޑި އެންމެ ލަސްވެގެން 24 ގަޑިއިރު ކުރިން ލިޔުމުން އަންގަން ވާނެއެވެ. މި ލިޔުމުގައި އިންޓަރވިއުއަށް ހާޒިރުވާންޖެހޭ ގަޑީއާއި އިންޓަރވިއުގައި ސުވާލު ކުރެވޭނެ ކަންތައްތަކުގެ ހުލާސާއެއް ދޭންވާނެއެވެ. އަދި މި ލިޔުން އިންޓަރވިއުއަށް ޝޯޓްލިސްޓްވެފައިވާ ފަރާތަށް ރަސްމީކޮށް އެ ފަރާތްތަކުން [illegible] ހިއްސާކުރަންވާނެއެވެ.

(ށ) އިންޓަރވިއުއަށް [illegible] [illegible] ގޮތުން އިންޓަރވިއު ފެށުމުގެ މަދުވެގެން 15 މިނިޓު ކުރިން އިންޓަރވިއު ޕެނަލްގެ މެންބަރުން ބައްދަލުވާން ވާނެއެވެ.

(ނ) އިންޓަރވިއު ފެށުމުގެ ކުރިން، އިންޓަރވިއު ޕެނަލްގެ މެންބަރުން ބައްދަލުވުމުގައި ތިރީގައިވާ ކަންތައްތައް ނިންމަން ވާނެއެވެ.

1. އިންޓަރވިއު ފޯމެޓާއި ސުވާލުތަކުގެ ތަރުތީބު
2. ވަޒީފާއަށް ކުރިމަތިލާފައިވާ ހުރިހާ ފަރާތްތަކާވެސް ކުރާނެ ސުވާލުތައް
3. ވަކިވަކި ފަރާތްތަކާއި ކުރާނެ ސުވާލުތައް
4. ކޮން ސުވާލެއް ކުރާނީ ކާކުކަން
5. ވަޒީފާއަށް ކުރިމަތިލާފައިވާ ފަރާތްތަކުން ސާފުކުރަން ބޭނުންވެދާނެ ވަޒީފާއާ ބެހޭ މަޢުލޫމާތުތައް

9.3 އިންޓަރވިއު ބާއްވާ ތަން:

(ހ) އިންޓަރވިއު ބާއްވުމަށް ތަނަވަސް، އެކަށީގެންވާ އަލިކަން ހުރި، ވައިދުއްރާ، އިންޓަރވިއު ޕެނަލްގެ މެންބަރުންނާއި އިންޓަރވިއު ކުރާ ފަރާތަށް އެކަށީގެންވާ ޖާގައެއް ހުރި ތަނެކެވެ.

(ށ) އިންޓަރވިއު ބާއްވާނެ ތަނެއް ހަމަޖެއްސުމުގައި ތިރީގައިވާ ކަންތައްތަކަށް ސަމާލުކަން ދޭންވާނެއެވެ.

1. އިންޓަރވިއު ކުރާ ތަނުގައި އެތަނެއް އެނގޭ ގޮތަށް ލިޔުމެއް ބެހެއްޓުން (އެކަށީގެންވާ ނަމަ، އިންޓަރވިއުއަށް އަންނަ ފަރާތްތަކަށް ދާންވީ މަގު ދައްކައިދިނުމަށް ތައްޔާރުވެގެން.)
2. ފޯނެއް ހުރިނަމަ، ފޯނުގެ ރިންގު އަޑު ކަނޑުވާލުން (މޮބައިލް ފޯން ގެންގުޅުއްވާފައިވާނަމަ، ނިއްވާލާފައި ބޭއްވުން).
3. ރިސެޕްޝަނިސްޓުން ނުވަތަ ފޯން ކޯލްތައް ހުއްޓުވާފައި ބޭއްވުން.
4. ތަނުގެ ފިނިހޫނުމިން އެކަށީގެންވާ މިންވަރެއްގައި ބޭއްވުން.
5. އިންޓަރވިއު ޕެނަލްގެ މެންބަރުންނާއި ސީދާ ކުރިމަތިލާ ގޮތަށް އިންޓަރވިއު ކުރާ ފަރާތް އިށީނދެވޭނެ ގޮތަށް އިންތިޒާމު ކުރުން.

(ނ) ވީޑިއޯ ކޮންފަރެންސް އިންޓަރވިއު ކުރިއަށް ގެންދިޔަނަމަވެސް އިންޓަރވިއު ޕެނަލްގެ ހުރިހާ މެންބަރުން ބައިވެރިވާންވާނެއެވެ. އަދި އެފަދަ އިންޓަރވިއު ބާއްވާ ތަނަކީ، ހަމަހިމޭން، ފުރިހަމައަށް އިންޓަރނެޓް ކަނެކްޝަން ލިބޭ ތަނަކަށް ވާންވާނެއެވެ.

9.4 އިންޓަރވިއު ކުރިއަށް ގެންދިއުން:

(ހ) އިންޓަރވިއު ޕެނަލްގެ ރިޔާސަތު ބަލަހައްޓާ ފަރާތުން އިންޓަރވިއު ފެއްޓެވުމުން އެފަރާތަކާއި ޕެނަލްގައި ހިމެނޭ އެހެން ފަރާތްތަކުގެ ތައާރަފު ދޭންވާނެއެވެ. ނުވަތަ ޕެނަލްގެ މެންބަރުން އަމިއްލައަށް އެ ފަރާތެއްގެ ތައާރަފު ދެވިދާނެއެވެ.

މިގޮތުން ތައާރަފުވެގެން ނަމާއި، މަގާމު އަދި އަދާކުރާ ރޯލު ސާފުކޮށްދޭން ވާނެއެވެ. ހަމައެއާއެކު އިންޓަވިއު ކުރިއަށްދާނެގޮތް އަންގައިދިނުމަށްފަހުގައި އިންޓަވިއު ކޮލިފައިވާ ގުޅޭ މަޢުލޫމާތު ދޭންވާނެއެވެ.

(ނ) އިންޓަވިއު އެއް ރާވާ ކުރިއަށް ގެންދެވިދާނެ ގޮތްތަކުގެ މިސާލެއް ތިރީގައި މިވަނީއެވެ.

1. ފެށުމުގެ ރިޔާސަތު ބަލަހައްޓާ ފަރާތާއި ގުޅިގެން ތައާރަފުވުން ކުރިއަށް ގެންދިއުން
2. އިންޓަވިއު ކުރިއަށް ގެންދާނެ ގޮތުގެ ތައާރަފު
3. ވަޒީފާގައި އަދާކުރަންޖެހޭ ރޯލުގެ ޒިންމާތަކާއި އެ ވަޒީފާ އޮފީހުގެ އޮނިގަނޑާއި ގުޅިގެން ދާގޮތް
4. އިންޓަވިއު ކުރާ ފަރާތް ބޭނުންތަކަށް، ނޯޓުކުރުވާނެކަން އަންގަން
5. އިންޓަވިއު ކުރާ ފަރާތަށް ވާހަކަދެއްކުމަށް ފުރުސަތު ދިނުން
6. ކަންކުރެވޭ ދައުރު ވަޒީފާތަކަށް ފުރުސަތުން ސުވާލުކުރުން
7. ވަޒީފާއަށް ގާބިލު މިންވަރު ބެލުމަށް ފުރުސަތުން ސުވާލުކުރުން
8. އިންޓަވިއު ކުރާ ފަރާތަށް ސުވާލު ކުރުމަށް ފުރުސަތު ދިނުން
9. އިންޓަވިއު އަންނަ ކަންތައްތައް ހިނގާނެ ގޮތުގެ މައުލޫމާތު ދިނުން
10. ވަޒީފާއަށް ކުރިމަތިލި، މުޤާބަލާތައް ކުރިއަށް ގެންދިއުމުގައި ދެއްވި އެއްބާރުލުމަށްޓަކައި ޝުކުރު އަދާކުރުން

(ރ) އިންޓަވިއުއަށް ފެށުމުގެ ކުރިން އިންޓަވިއު ކުރާ ފަރާތުން، ހިތްހަމަޖެއްސުމުގެ ގޮތުން މަރުޙަބާއާއި ގޮތަކަށް އުފާވެރިން ވަރަށް ބަހެއް ސުވާލު ކޮށްލުން ރަނގަޅެވެ. އިންޓަވިއު އަދި ވަޒީފާއަށް ކުރިމަތިލި ފަރާތަށް ބޭއް ފުރުސަތެއް ކުރިމަތިކުރުވައި، ޖާގަ ކަމަށް ލިބޭ ފަރަ ގޮތަކަށް ކުރިއަށް ގެންދެވޭ އެއްގޮތަކަށް ހަމައެކަނި ނުވާނެއެވެ. އިންޓަވިއު ކުރިއަށް ގެންދާއިރު، އިންޓަވިއު ކުރާ ފަރާތުން ވަރުގަދަ ދުވަހެއް ގައިމުކުރުވި، ހިތްހަމަ ޖެހުމަށްޓަކައި، އެފަރާތުން ބޭނުންވާ މަޢުލޫމާތުތައް ހޯދަ ފަރު ގޮތަކަށް ދޭންވާނެއެވެ.

(ބ) އިންޓަވިއު ނިމުމާއެކު، އިންޓަވިއު ފުރުސަތުގެ ކޮންމެ މެންބަރެއް ވަކިވަކިން އިންޓަވިއު ކުރިމަތިން ފުރަންޖެހޭ ފޯމް (A1 ފޯމު) ފުރައި، އެ ފޯމުގައި ސޮއިކުރަންވާނެއެވެ. އަދި މިގޮތުން ފޯމު ފުރިހަމަ ކުރުމުގައި ސާފުކޮށް ކިޔަން އެނގޭގޮތަށް މާކްސް ދިނުމަށް ސަމާލުކަން ދޭންވާނެއެވެ. އަދި ތިރީގައިވާ ކަންކަން ކަށަވަރު ކުރަންވާނެއެވެ.

1. އިންޓަވިއު ފުރަތަމަ ކޮންމެ މެންބަރަކު، ކޮންމެ ކެންޑިޑޭޓަކަށް ފުރާފައިވާ (A1 ފޯމުގެ) 1 ފޯމުކަން.

ފުރިހަމަކޮށްފައިވާ ފޯމުގެ އެއްވެސް ބައެއްކަން އުނިއިތުރެއް ނުވާނެ، އެބަޔަކުއެގެ ކައިރީގައި ފުރަތިޒްތަން ސޮއި ކޮށްފައިވާކަން.

(ޅ) އިންޓަވިއުއަށްފަހު، އިންޓަވިއު ފުރުސަތުގައި ހިމެނޭ މެންބަރުން ދީފައިވާ މާކްސްތައް "ވަޒީފާއަށް ކުރިމަތިލީ ފަރާތްތަކަށް މާކްސްދީފައި ދީފުނު ގޮތުގެ ޝީޓު" (A2 ފޯމު) އަށް ނަގައި އޭގެ އެވްރެޖް ހޯދަން ވާނެއެވެ.

9.5 އިންޓަވިއުގެ ސްކޯރުތައް:

(ހ) އިންޓަރވިއުގެ ސުވާލުތައް އަމާޒުކުރެވިފައި ހުންނަންވާނީ، ވަޒީފާއަށް ކުރިމަތިލާ ފަރާތް ވަޒީފާއާ ގުޅޭ މިންވަރު ބެލުމަށް ބޭނުންވާ ފުރިހަމަ ތެދު މަޢުލޫމާތުތައް، އެފަރާތުން ލިބިގަނެވޭ ފަދަ ގޮތަކަށެވެ. މިގޮތުން އެ ވަޒީފާއެއްގައި އަދާކުރަންޖެހޭ މަސްއޫލިއްޔަތާއި ވާޖިބުތައް އަދާކުރުމުގެ ގާބިލްކަން ދެނެގަތުމަށާއި އަދި އެ ވަޒީފާއެއް އަދާކުރާ މުވައްޒަފުގެ ކިބައިގައި ހުންނަންޖެހޭ ސިފަތަކާ ބެހޭ މަޢުލޫމާތު ލިބިގަނެވޭ ފަދަ ގޮތަކަށް ސުވާލުތައް ބައްޓަންކުރުމަކީ އިންޓަރވިއު ހިންގުން ސަލާމަތުން ބޭނުންތެރިވެއެވެ.

(ށ) އިންޓަރވިއުގައި ކުރާ ސުވާލުތައް ކަނޑައެޅުމުގައި ތަފާތު ގޮތްތަކަށް ސުވާލުތަކުގެ ވައްތަރުތައް ކަނޑައެޅިދާނެއެވެ. މިގޮތުން ސުވާލުތައް އެކުލަވާލެވިދާނެ ބައެއް ވައްތަރުތައް ތިރީގައި މިވަނީއެވެ.

1. ހުޅުވާލެވިފައިވާ ސުވާލުތައް: މިއީ "ކާކު" "ކޮންތާކު" "ކިހިނެއް" "ކޮންއިރަކު" "ކީއްވެ" ފަދަ ބަސްތަކުން ބޭނުންކޮށްގެން ކުރު ޖަވާބެއް ދެވޭގޮތަށް ކުރެވޭ ސުވާލުތަކެވެ.
2. އުޅުމާއި އަޚްލާޤާއި ބެހޭ ސުވާލުތައް: މިއީ އެފަރާތެއްގެ ބިހޭވިއަރ އާއި ގުޅުންހުރި ކަންތައްތަކުގެ މަޢުލޫމާތު ބަލާކޮށް ކުރެވޭ ސުވާލުތަކެވެ.
3. އިތުރު މަޢުލޫމާތު ހޯދާ ސުވާލުތައް: މިއީ ވަކި ކަމަކާ ގުޅިގެން އިންޓަރވިއު ކުރެވޭ ފަރާތުން ދީ މަޢުލޫމާތަކާއި ގުޅިގެން އިތުރު މަޢުލޫމާތު ހޯދުމަށް ކުރެވޭ ސުވާލުތަކެވެ.
4. ބަންދުކުރެވިފައިވާ ސުވާލުތައް: މިއީ ހަމައެކަނި "އާއެކޭ" ނުވަތަ "ނޫނެކޭ" ނުވަތަ ވަކި ވައްތަރެއްގެ ޖަވާބެއް ހޯދުމަށް ހާއްސަ ކުރެވިފައިވާ ސުވާލުތަކެވެ.
5. އެއްކޮށްލެވިފައިވާ ސުވާލުތައް: މިއީ އެއް ސުވާލެއްގެ ތެރެއިން ގިނަ ސުވާލުތަކެއް އެކުލެވިގެން ކުރެވޭ ސުވާލުތަކެވެ. މިފަދަ ސުވާލުތަކަށް ޖަވާބު ދިނުމުގައި ވަޒީފާއަށް އެދޭ ފަރާތްތަކަށް ދަތިތަކެއް ދިމާވެދާނެއެވެ. އެއީ ހަނދާން ނެތުމާއި ޖަވާބުދޭނީ ކޮން ސުވާލަކަށް ކަން އަޅިން ނުވެގެންނެވެ.
6. ވިސްނުމާއި ހިޔާލު ދެނެގަތުމަށް ކުރެވޭ ސުވާލު: މިފަދަ ސުވާލުތައް ކުރެވޭނީ ވަކިވަރުތަކުގެ ހާލަތެއް ދިނުމަކަށް، އެ ހާލަތުގައި އެފަރާތަކުން އަމަލުކުރާނޭ ގޮތް ނުވަތަ ކުރިއަށްގެންދާނެގޮތް ދެނެގަތުމުގެ ގޮތުންނެވެ.

(ނ) އިންޓަރވިއުގައި ކުރެވިދާނެ ނަމޫނާ ސުވާލުތަކެއް ތިރީގައި އެވަނީއެވެ.

1. ކަލޭގެ ކުރު ތަޢާރަފެއް ދެއްވާ!
2. ކުރީގައި އަދާކުރި ވަޒީފާއިން ވަކިވީ ކީއްވެ؟
3. މި ވަޒީފާއަށް ކުރިމަތިލީ ކީއްވެ؟
4. ކުރީގައި އަދާކުރި ވަޒީފާތަކުގައި މަސައްކަތުގެ ތަޖުރިބާގައި ދިމާވި ދަތިތަކާއި އެދަތިތަކުން އަރައިގަތުމަށް ކުރި މަސައްކަތްތަކަކީ ކޮބާ؟
5. މަސައްކަތުގެ ދާއިރާގައި މިހާތަނަށް ހާސިލް ކުރެވުނު އެންމެ ބޮޑު ކާމިޔާބީއަކީ ކޮބާ؟

6. މިވަޒީފާގެ މަސްއޫލިއްޔަތުތައް އަދާކުރުމުގައި ދިމާވާނެ ގޮންޖެހުން ތަކަކީ ކޮބާ؟ އަދި މި ގޮންޖެހުންތައް ހައްލު ކުރާނެ ގޮތަކީ ކޮބާ؟

7. މިވަޒީފާއަށް ހޮވިއްޖެނަމަ އޮފީހުގެ ކުރިއެރުމަށްޓަކައި ކުރުމަށް ޚިޔާލުކުރާ ކަންތައްތަކަކީ ކޮބާ؟

8. މި ކުންފުނީގެ މިވަޒީފާއަށް އެންމެ ގާބިލު ފަރާތަކަށްވުމުގައި ދެކެނީ ކީއްވެ؟

9. އޮފީހުގެ ވަކި މަސައްކަތަކަށް ކުރުމަށް އެކުލަވާލެވުނު ޓީމެއްގެ ލީޑަރެއްގެ ގޮތުގައި މަސައްކަތްކުރި ތަޖުރިބާ ގޮތުގެ ތަޖުރިބާތައް ވިދާޅުވެދެއްވާނަންތޯ؟ މި ޓީމުގައި މަސައްކަތްކުރުމުގައި އިރު ދިމާވި މައްސަލަތަކަކީ ކޮބާ؟ އަދި އެ މައްސަލަތައް ހައްލު ކުރުމަށް އެޅި ފިޔަވަޅުތަކަކީ ކޮބާ؟

10. ވަޒީފާއަށް އެންމެ ޤާބިލު ފަރާތެއް ހޮވުމަށް ކަނޑައެޅިފައިވާ ކްރައިޓީރިއާތައް ބަހާލެވިފައިވާ ކެޓަގަރީތައް

ވަޒީފާއަށް އެންމެ ޤާބިލު ފަރާތެއް ހޮވުމަށް ކަނޑައެޅިފައިވާ ކްރައިޓީރިއާތައް 6 ކެޓަގަރީއަކަށް ބަހާލެވިފައިވޭ. އެއީ؛

10.1 ސަޕޯޓް ސަރވިސް (އެސް.އެސް 1 އިން އެސް.އެސް 5 އަށް)

10.2 ސަޕޯޓް އޮފިސަރ (ޖީ.އެސް 1 އިން ޖީ.އެސް 4 އަށް)

10.3 ސަޕޯޓް އޮފިސަރ (އެމް.އެސް 1)

10.4 ސަޕޯޓް އޮފިސަރ (އެމް.އެސް 2)

10.5 މިޑްލް މެނޭޖްމަންޓް ސަރވިސް (އެމް.އެސް 3)

10.6 ސީނިއަރ ސިވިލް ސަރވިސް (އީ.އެކްސް 1 އިން އީ.އެކްސް 5 އަށް)

10.1 ސަޕޯޓް ސަރވިސް (އެސް.އެސް 1 އިން އެސް.އެސް 5 އަށް)

ދާއިރާ	ބެލުން ބައިވަރު	މާކްސް	އިންސައްތަ (%)	ކެޓަގަރީގެ އިންސައްތަ
ތަޢުލީމާއި ތަމްރީން	ލިޔެފައިވާ ތަޢުލީމު	25	21	26
	މަގާމުގެ މަސައްކަތުގެ ދާއިރާއާ ގުޅޭ ކުރުމުއްދަތުގެ ތަމްރީން	30	5	
މަސައްކަތުގެ ތަޖުރިބާ	މަގާމުގެ މަސައްކަތުގެ ދާއިރާއާ ގުޅޭ ތަޖުރިބާ	30	26	26
ލިޔެފައިވާ ހުނަރު	އިންޓަރވިއު / ޕްރެޒެންޓޭޝަން	100	48	48
ޖުމްލަ		185	100	100

ނޯޓް: މަގާމަށް އައްޔަން ކުރުމަށް، ވަޒީފާއަށް އެދިފައިވާ މީހާއަށް ކްރައިޓީރިއާގެ ހުރިހާ ބައިތަކުން ލިބުނު ޕޮއިންޓުގެ ޖުމްލަ 35% (ތިރީސް ފަހެއް) އިންސައްތައަށްވުރެ މަތިވާން ޖެހޭނެއެވެ.

10.2 ސަބްޖެކްޓް ޓީޗަރ (ޖީ.އެސް 1 އިން ޖީ.އެސް 4 އަށް)

ދާއިރާ	ބެލުން ބައިވަރު	މާކްސް	އިންސައްތަ (%)	ކެޓަގަރީގެ ޖުމްލަ އިންސައްތަ
ތަޢުލީމާއި ތަމްރީން	ލިޔެފައިވާ ތަޢުލީމު	35	35	40
	މަސައްކަތުގެ ދާއިރާއާ ގުޅޭ ކުރުމުއްދަތުގެ ތަމްރީން	30	5	
އިމްތިޙާން	"ސިވިލް ސަރވިސްގެ ވަޒީފާއަށް ވަނުމަށް ދެވޭ އިމްތިޙާން"	12	5	5
މަސައްކަތުގެ ތަޖުރިބާ	މަގާމުގެ މަސައްކަތުގެ ދާއިރާއާ ގުޅޭ ތަޖުރިބާ	33	10	10
ލިޔެފައިވާ ހުނަރު	އިންޓަރވިއު / ޕްރެޒެންޓޭޝަން	100	45	45
ޖުމްލަ		210	100	100

ނޯޓް: މަގާމަށް އައްޔަން ކުރުމަށް، ވަޒީފާއަށް އެދިފައިވާ މީހާއަށް ކްރައިޓީރިއާގެ ހުރިހާ ބައިތަކުން ލިބުނު ޕޮއިންޓުގެ ޖުމްލަ 45% (ސާޅީސް ފަހެއް) އިންސައްތައަށްވުރެ މަތިވާން ޖެހޭނެއެވެ.

10.3 ސަބްޖެކްޓް ޓީޗަރ (އެލް.އެސް 1)

ދާއިރާ	ބެލޭނެ ބައިތައް	މާކްސް	އިންސައްތަ (%)	ކޮޅުގަނޑު ޖުމްލަ އިންސައްތަ
ތަޢުލީމާއި ތަމްރީން	ލިބިފައިވާ ތަޢުލީމު	65	35	40
	މަސައްކަތުގެ ދާއިރާއާ ގުޅޭ ކުރުމުއްދަތުގެ ތަމްރީން	30	5	
އިމްތިޙާން	"ސިވިލް ސަރވިސްގެ ވަޒީފާއަށް ވަނުމަށް ދެވޭ އިމްތިޙާން"	12	5	5
މަސައްކަތުގެ ތަޖުރިބާ	މަޤާމުގެ މަސައްކަތުގެ ދާއިރާއާ ގުޅޭ ތަޖުރިބާ	23	15	15
ލިބިފައިވާ ހުނަރު	އިންޓަރވިއު/ޕްރެޒެންޓޭޝަން/ ޕްރެކްޓިކަލް ޓެސްޓް	100	40	40
ޖުމްލަ		230	100	100

ނޯޓް: މަޤާމަށް އައްޔަން ކުރުމަށް، ވަޒީފާއަށް އެދިފައިވާ މީހާއަށް ކްރައިޓީރިއާގެ ހުރިހާ ބައިތަކުން ލިބުނު ޕޮއިންޓްގެ ޖުމްލަ 45% (ސާޅީސް ފަހެއް) އިންސައްތައަށްވުރެ މަތިވާން ޖެހޭނެއެވެ.

10.4 ސެލެކްޝަން ޕްރޮސެސް (އޮޕްޝަން 2)

ދާއިރާ	ބެލޭނެ ބައިތައް	މާކްސް	އިންސައްތަ (%)	ކޮޅުގަނޑު ޖުމްލަ އިންސައްތަ
ތަޢުލީމާއި ތަމްރީން	ލިބިފައިވާ ތަޢުލީމު	80	35	40
	މަސައްކަތުގެ ދާއިރާއާ ގުޅޭ ކުރުމުއްދަތުގެ ތަމްރީން	30	5	
އިމްތިޙާން	"ސިވިލް ސަރވިސްގެ ވަޒީފާއަށް ވަނުމަށް ދެވޭ އިމްތިޙާން"	12	5	5
މަސައްކަތުގެ ތަޖުރިބާ	މަޤާމުގެ މަސައްކަތުގެ ދާއިރާއާ ގުޅޭ ތަޖުރިބާ	23	15	15
ލިބިފައިވާ ހުނަރު	އިންޓަރވިއު/ޕްރެޒެންޓޭޝަން/ ޕްރެކްޓިކަލް ޓެސްޓް	100	40	40
ޖުމްލަ		245	100	100

ނޯޓް: މަޤާމަށް އައްޔަން ކުރުމަށް، ވަޒީފާއަށް އެދިފައިވާ މީހާއަށް ކްރައިޓީރިއާގެ ހުރިހާ ބައިތަކުން ލިބުނު ޕޮއިންޓްގެ ޖުމްލަ 45% (ސާޅީސް ފަހެއް) އިންސައްތައަށްވުރެ މަތިވާން ޖެހޭނެއެވެ.

10.5 މިޑްލް މެނޭޖްމަންޓް ސަރވިސް (އެމް.އެސް 3)

ދާއިރާ	ބެލޭނެ ބައިތައް	މާކްސް	އިންސައްތަ (%)	ކެޓަގަރީގެ ޖުމްލަ އިންސައްތަ
ތަޢުލީމާއި ތަމްރީން	ލިބިފައިވާ ތަޢުލީމު	85	30	35
	މަސައްކަތުގެ ދާއިރާއާ ގުޅޭ ކުރުމުއްދަތުގެ ތަމްރީން	30	5	
އިމްތިޙާން	"ސިވިލް ސަރވިސްގެ ވަޒީފާއަށް ވަންނަން ދެވޭ އިމްތިޙާން"	12	5	5
މަސައްކަތުގެ ތަޖުރިބާ	މަޤާމުގެ މަސައްކަތުގެ ދާއިރާއާ ގުޅޭ ތަޖުރިބާ	28	15	15
ލިބިފައިވާ ހުނަރު	އިންޓަރވިއު އަދި ޕްރެޒެންޓޭޝަން/ ޕްރެކްޓިކަލްޓެސްޓް	100	45	45
ޖުމްލަ		255	100	100

ނޯޓް: މަޤާމަށް އައްޔަން ކުރުމަށް، ވަޒީފާއަށް އެދިފައިވާ މީހާއަށް ކްރައިޓީރިއާގެ ހުރިހާ ބައިތަކުން ލިބުނު ޕޮއިންޓްގެ ޖުމްލަ 55% (ފަންސާސް ފަހެއް) އިންސައްތައަށްވުރެ މަތިވާން ޖެހޭނެއެވެ.

10.6 ސީނިއަރ ސިވިލް ސަރވިސް (އީ.އެކްސް 1 އިން އީ.އެކްސް 5 އަށް)

ދާއިރާ	ބެލޭނެ ބައިތައް	މާރކްސް	އިންސައްތަ (%)	ކެޓަގަރީގެ ޖުމްލަ އިންސައްތަ
ތަޢުލީމާއި ތަމްރީން	ލިބިފައިވާ ތަޢުލީމު	85	20	25
	ދާއިރާއާ ގުޅޭ ކުރުމުއްދަތުގެ ތަމްރީން	30	5	
މަސައްކަތުގެ ތަޖުރިބާ	މަޤާމުގެ މަސައްކަތުގެ ދާއިރާއާ ގުޅޭ ތަޖުރިބާ	30	25	25
ލިބިފައިވާ ހުނަރު	އިމްތިޙާން/ ޕްރެކްޓިކަލްޓެސްޓް	50	20	50
	އިންޓަރވިއު އަދި ޕްރެޒެންޓޭޝަން	100	30	
ޖުމްލަ		295	100	100

ނޯޓް: މަޤާމަށް އައްޔަންކުރުމުގައި ވަޒީފާއަށް އެދިފައިވާ ފަރާތަކަށް، "ލިބިފައިވާ ހުނަރު" ގެ ބައިން ކަނޑައަޅާފައިވާ ޖުމްލަ ޕޮއިންޓްގެ 50% (ފަންސާސް އިންސައްތަ) އަށް ވުރެ މަތިން ޕޮއިންޓް ލިބިފައިވާ ނަމައެވެ. {ސަރކިއުލަރ ނަންބަރު: 2020/5 (27 ޖަނަވަރީ 2020)}

11. ވަޒީފާއަށް އެންމެ ޤާބިލު ފަރާތް ހޮވުން:

(ހ) ވަޒީފާއަށް އެންމެ ޤާބިލު ފަރާތް ކަނޑައަޅާނީ، ވަޒީފާއަށް އެންމެ ޤާބިލު ފަރާތް ހޮވުމަށް ކަނޑައަޅާފައިވާ ކްރައިޓީރިއާ ގައި ހިމެނޭ ބައިތަކަށް ("ވަޒީފާއަށް ކުރިމަތިލީ ފަރާތްތަކަށް ޕޮއިންޓް ލިބުނު ގޮތުގެ ޝީޓް" އިން) އެންމެ މަތިން ޕޮއިންޓް ލިބޭ ފަރާތަކީ ވަޒީފާއަށް އެންމެ ޤާބިލު ފަރާތް ކަމުގައި ކަނޑައަޅާ ގޮތެވެ.

(ށ) ސިވިލް ސަރވިސްގެ ވަޒީފާތަކަށް މީހުން ހޮވުމުގައި، އެ ވަޒީފާތަކަށް ކޮށްފައިވާ އިޢުލާނާއި، އެ ވަޒީފާތަކަށް މީހުން ހޮވުމަށް ޤާބިލުކަން ދެނެގަތުމަށް ބޭނުން ކުރެވޭނީ ކްރައިޓީރިއާ އަދި "ވަޒީފާއަށް ކުރިމަތިލީ ފަރާތްތަކަށް ޕޮއިންޓް ލިބުނު ގޮތުގެ ޝީޓް" (A2 ފޯމު)، އެ އޮފީހެއްގެ ވެބްސައިޓުގައި ނުވަތަ އެ މުއައްސަސާގެ ބަލަން ބޭނުންވާ ފަރާތްތަކަށް އާއްމުކޮށް ފެންނާނެ ގޮތަށް ޝާއިޢު ކުރަންވާނެއެވެ. ވަޒީފާއަށް ކުރިމަތިލީ މީހުންނަށް ޕޮއިންޓް ލިބުނު ގޮތުގެ ޝީޓު (A2 ފޯމު) ވެބްސައިޓުގައި ޝާއިޢު ކުރުމުގައި، އެ ފޯމުގައި ފުރިހަމަ ކުރަންޖެހޭ، ވަޒީފާއަށް ކުރިމަތިލީ މީހާގެ ނަމާއި އައިޑީކާޑު އަދި އުމުރުގެ ބަދަލުގައި، ވަޒީފާއަށް އެދުނު ކޮންމެ މީހެއްގެ ފޯމަކަށް ދޭ ނަންބަރެއް ދީ، އެ ދޭ ނަންބަރު ޖަހަން ސަފުހާތަކަށް ދޭން ވާނެއެވެ. އަދި ވަޒީފާއަށް ކުރިމަތިލީ މީހާ އެ ދޭ ނަންބަރު ބޭނުން ވާނަމަ، އެ މަޢުލޫމާތު އެ މީހަކަށް އެ އަންގަން ދޭންވާނެއެވެ.

(ނ) އިންޓަވިއު ބާއްވާތާ ރަސްމީ ބަންދު ނޫން 5 ދުވަހުގެ ތެރޭގައި "ވަޒީފާއަށް ކުރިމަތިލީ ފަރާތްތަކަށް ޕޮއިންޓް ލިބުނު ގޮތުގެ ޝީޓް (A2 ފޯމު)" އާންމުކޮށް ފެންނާނެހެން އެ އިދާރާއެއްގައި އަދި އެ އިދާރާއެއްގެ ވެބްސައިޓުގައި މަދުވެގެން ރަސްމީ ބަންދު ނޫން 5 ދުވަހުގެ މުއްދަތަށް އާންމުކުރަންވާނެއެވެ. {ސަރކިއުލަރ ނަންބަރު: 2019/16 (28 ނޮވެންބަރު 2019)}

(ރ) ވަޒީފާއަށް ކުރިމަތިލީ ފަރާތްތަކަށް ޕޮއިންޓް ދެވިފައިވާ ގޮތާމެދު ޝަކުވާ ހުށަހަޅަން، A2 ފޯމު އާންމުކުރާ ދުވަހުން ފެށިގެން ރަސްމީ ބަންދު ނޫން 5 ދުވަހުގެ މުއްދަތެއް ދޭންވާނެއެވެ. އަދި ހުށަހަޅާ ޝަކުވާ ބެލުމަށް ފަހު، ޝަކުވާ ހުށަހެޅި ފަރާތަށް ޖަވާބު ދޭންވާނެއެވެ. ހުށަހަޅާ ޝަކުވާއަކާ ގުޅިގެން A2 ފޯމަށް ބަދަލު އަންނަ ހާލަތުގައި A2 ފޯމު އިސްލާހުކޮށް އަލުން އާންމުކުރަންވާނެއެވެ. {ސަރކިއުލަރ ނަންބަރު: 2019/16 (28 ނޮވެންބަރު 2019)}

(ބ) ވަޒީފާ ހަމަޖެއްސުމަށް ކޮމިޓީން ހުށަހަޅާ އިރު، A2 ފޯމު އާންމުކުރުމުން ފެނިފައިވާ ޝާއިޢުކުރެވިފައިވާ A2 ފޯމުގައި ބަދަލުކޮށް، އޭގެ އިސްލާހުކުރި ނުސްޚާ ޝާއިޢުކުރަންވާނެއެވެ. {ސަރކިއުލަރ ނަންބަރު: 2019/16 (28 ނޮވެންބަރު 2019)}

(ޅ) ސިވިލް ސަރވިސްގެ ވަޒީފާތަކަށް އައްޔަންކުރުމުގައި ކްރައިޓީރިއާގެ ބަދަލުން ދަރަޖަތަކުން ލިބޭނެކަން ޖުމުލަ އިންސާފާއި، ވަޒީފާއަށް އިންޓަވިއު ކުރުމުން އެއްވެސް ފަރާތްތަކަށް ލިބިގެން ނުވާނަމަ، އެ ފަރާތްތަކަށް ވަޒީފާ ހަމަޖައްސައި ނުދެވޭނެއެވެ. އަދި އެކަން އެ ފަރާތްތަކަށް ލިޔުމުން އަންގަން ވާނެއެވެ.

(ކ) ސީ.އެސް ފޯމުގެ ޑިކްލެރޭޝަން ހުށަހަޅާ ވަޒީފާ ބަދަލުކުރުމުގެ ރިކުއެސްޓްފޯމް ކޮމިޝަނުން އެޕްރޫވް ކުރުމަށް ހުށަހަޅާފައިވާ މަގާމަށް ބަދަލުކުރުމާ ދުރު ވަޒީފާ އަދާކުރަމުންދާ އޮފީހުގެ އިތުރުން ނޯޓިސްކާޑުގެ ލިޔުމާއި ހުށަހަޅަންވާނެއެވެ. ހުށަހަޅާ މަގާމަށް ބަދަލުކުރުމާގެ އެ ފަރާތެއް ދިނުމުގެ ވަޒީފާ އަދާކުރަމުން އައި އޮފީހުން ހޯދާ، އެ ދޮވުނުއެއްގެ ވަޒީފާ

ބަދަލުކުރެވޭނީ ދިވެހި ސިވިލް ސަރވިސްގެ ގަވާއިދުގެ 103 ވަނަ މާއްދާގެ (ށ) ގައި ބަޔާންކޮށްފައިވާ ގޮތުގެ މަތިން، މިހާރު ވަޒީފާ އަދާކުރާ އޮފީހުން ދޫކޮށްލާ 1 މަސްދުވަހުގެ ނޯޓިސްގެ މުއްދަތު ހަމަވުމުންނެވެ، އެ ކަން ބަޔާންކޮށް ކޮމިޝަނަށް ހުށަހެޅުމުންނެވެ. {ސަރކިއުލަރ ނަންބަރު: 2019/16 (28 ނޮވެންބަރު 2019)}

(ހ) އިއުލާނުގެ މުއްދަތު ހަމަވާ ތާރީޚުން ފެށިގެން ސަރުކާރު ބަންދުނޫން 30 (ތިރީސް) ދުވަހުގެ ތެރޭގައި ވަޒީފާއަށް މީހަކު އައްޔަންކުރުމަށް ކަނޑައަޅާފައިވާ މަރުހަލާތައް ފުރިހަމަކޮށް، "ވަޒީފާއަށް ކުރިމަތިލީ ފަރާތްތަކަށް ޕޮއިންޓް ލިބުނު ގޮތުގެ ޝީޓު" (A2 ފޯމު)، ފުރިހަމަކުރުމަށްފަހު، އެންމެ މަތިން ޕޮއިންޓް ލިބުނު ފަރާތަށް ވަޒީފާ ހަމަޖެއްސުމަށް ސީ.އެސް ވިއުގަ މެދުވެރިކޮށް ކޮމިޝަނަށް ހުށަހަޅަންވާނެއެވެ.

(ށ) ވަޒީފާއަށް ހޮވޭ ފަރާތަށް ވަޒީފާ ހަމަޖެއްސުމަށް ކޮމިޝަނަށް ހުށަހަޅާއިރު، ތިރީގައި މި ބަޔާންކުރާ ލިޔުންތައް ހިމަނަންޖެހޭނެއެވެ.

1. މީހަކު ހަމަޖައްސަން ފޮނުވާ މަގާމަށް މީހަކު ނެގުމަށް މިނިސްޓްރީ އޮފް ފިނޭންސް އެންޑް ޓްރެޜަރީ ހުއްދަ ދީފައިވާކަމުގެ ސިޓީ ނުވަތަ އެ އިދާރާއެއްގެ ފައިނޭންސް އެގްޒެކެޓިވް ސޮއިކޮށްފައިވާ "ވަކިވާ މުވައްޒަފުންގެ ބަދަލުގައި މުވައްޒަފުން ނެގުމުގެ ހުއްދަ" ފޯމު.
2. ގެޒެޓްކޮށްފައިވާ އިއުލާނުގެ ކޮޕީ
3. ފުރިހަމަކޮށްފައިވާ ސިވިލް ސަރވިސްގެ ވަޒީފާއަށް އެދޭ ފޯމު
4. ވަޒީފާ ހަމަޖައްސަން ހުށަހަޅާ މީހާގެ މުއްދަތު ހަމަނުވާ ދިވެހި ރައްޔިތެއްކަން އަންގައިދޭ ކާޑުގެ ކޮޕީ
5. ވެލިޑޭޓްކޮށް، އެޓެސްޓްކޮށްފައިވާ ތަޢުލީމީ ސެޓްފިކެޓްތަކާއި ޓްރާންސްކްރިޕްޓްތަކުގެ ކޮޕީ (ޕޮއިންޓް ލިބިފައިވާ)
6. ކުރުމުއްދަތުގެ ތަމްރީން ސެޓްފިކެޓްތައް (ޕޮއިންޓް ލިބިފައިވާ)
7. "ސިވިލް ސަރވިސްގެ ވަޒީފާއަށް ވަންނަން [illegible] އިމްތިޙާން" އަށް ޕޮއިންޓް ލިބިފައިވާނަމަ، އެ އިމްތިޙާނުގެ ސެޓްފިކެޓް
8. ތަޖުރިބާ ހާސިލްކުރި ލިޔުންތައް (ޕޮއިންޓް ލިބިފައިވާ)
9. [illegible] އަދި [illegible] [illegible] [illegible]
10. ސިވިލް ސަރވިސްގެ މަގާމުތަކަށް މީހުން ހޮވުމަށް ބާއްވާ ޕްރެޒެންޓޭޝަނާއި އިންޓަރވިއުގެ ސްކޯ ޝީޓް (A1)
11. ވަޒީފާއަށް ކުރިމަތިލާފައިވާ ފަރާތްތަކަށް ޕޮއިންޓް [illegible] ޝީޓް (A2)
12. ފުރިހަމަކޮށްފައިވާ "ސިވިލް ސަރވިސްގެ ވަޒީފާއަށް ވަންނަން އެދޭ މީހުންގެ ކުށުގެ ރިކޯޑު [illegible] ފޯމު". (ކުށުގެ ރިކޯޑު ސާފުކުރުމަށް [illegible] ދިވެހި ސިވިލް ސަރވިސްގެ ގަވާއިދުގެ ޖަދުވަލު 5 ގައިވާ ފޯމު.) {ސަރކިއުލަރ ނަންބަރު: 2019/20 (29 ޑިސެންބަރު 2019)}
13. ވަޒީފާގެ [illegible] [illegible] [illegible] [illegible] [illegible] [illegible] [illegible]، އެ [illegible]. {ސަރކިއުލަރ ނަންބަރު: 2019/20 (29 ޑިސެންބަރު 2019)}

(މ) ވަޒީފާއަށް ހޮވޭ ފަރާތުގެ މައުލޫމާތު ސީ.އެސް ވިއުގަ އިން އަދާހަމަކޮށް "ވަޒީފާ ދެއްވި ޗިޓް" ގައިވާ ތާރީޚުން ފެށިގެން މުވައްޒަފު ވަޒީފާއަށް ނެރެންވާނެއެވެ.

(ފ) ސިވިލް ސަރވިސްގެ ވަޒީފާތަކަށް މީހުން ހޮވުމާއި އައްޔަންކުރުމުގެ މަސައްކަތްތައް ކުރިއަށް ގެންދާނެ ގޮތުގެ ޗެކްލިސްޓެއް މި އުސޫލުގެ ޖަދުވަލު 5 ގައި ހިމަނާފައިވާނެއެވެ. ވަޒީފާތަކަށް މީހުން ހޮވުމާއި އައްޔަން ކުރުމުގެ މަސައްކަތް ކުރިއަށް ގެންދިއުމުގައި މި ޗެކްލިސްޓްގައިވާ ކަންތައްތައް ފުރިހަމަކުރެއްވުމަށް ސަމާލުކަން ދެއްވަންވާނެއެވެ.

ޖަދުވަލު 1

ނަމޫނާ

بسم الله الرحمن الرحيم

(އިދާރާގެ ނަން)

(............)

ނަންބަރު: ....

އިޢުލާން

މަޤާމު:	(އިޢުލާނުކުރާ މަޤާމުގެ ނަން)
މަޤާމުގެ ނަންބަރު:	(މަޤާމުގެ ނަންބަރު)
ބޭނުންވާ އަދަދު:	(އަދަދު)
މަޤާމުގެ ގިންތި:	(މަޤާމަށް ކަނޑައަޅާފައިވާ ގިންތި)
މަޤާމުގެ ރޭންކު:	(އިޢުލާނުކުރާ މަޤާމަށް އިދާރީ އޮނިގަނޑުގައި ކަނޑައަޅާފައިވާ ރޭންކު)
މަޤާމުގެ ކްލެސިފިކޭޝަން:	(އިޢުލާނުކުރާ މަޤާމަށް އިދާރީ އޮނިގަނޑުގައި ކަނޑައަޅާފައިވާ ކްލެސިފިކޭޝަން)
ވަޒީފާ އަދާކުރަން ޖެހޭ ތަން:	(ވަޒީފާ އަދާކުރަން ޖެހޭ އޮފީހާއި އަތޮޅާއި ރަށް)
މުސާރަ:	(އިޢުލާނުކުރާ މަޤާމަށް ކަނޑައަޅާފައިވާ އަސާސީ މުސާރަ)
ސަރވިސް އެލަވަންސް:	(އިޢުލާނުކުރާ މަޤާމަށް ކަނޑައަޅާފައިވާ ސަރވިސް އެލަވަންސް)
އެހެނިހެން އެލަވަންސް:	(އިޢުލާނުކުރާ މަޤާމަށް ކަނޑައެޅިފައިވާ އިތުރު އެލަވަންސްތައް މި ބައިގައި ހިމެނުން)
މަޤާމުގެ މައިގަނޑު މަސްއޫލިއްޔަތުތަކާއި ވާޖިބުތައް:	(ވަޒީފާ ބަޔާނުގައިވާ (ޖޮބް ޑިސްކްރިޕްޝަންގައިވާ) މަޤާމަށް ކަނޑައަޅާފައިވާ މައިގަނޑު މަސްއޫލިއްޔަތުތައް)
މަޤާމުގެ ޝަރުޠުތައް:	(މަޤާމަށް ކަނޑައަޅާފައިވާ ޝަރުޠުތައް)
ހުށަހަޅަންޖެހޭ ލިޔުންތައް:	1. ފުރިހަމަ ކުރެވިފައިވާ ސިވިލް ސަރވިސްގެ ވަޒީފާއަށް އެދޭ ފޯމު (މި ފޯމު ސިވިލް ސަރވިސް ކޮމިޝަނުގެ ވެބްސައިޓުން އަދި އިދާރާގެ ވެބްސައިޓުންނާއި ކައުންޓަރުން ލިބެންހުންނާނެއެވެ.) 2. ވަޒީފާއަށް އެދޭ ފަރާތުގެ ވަނަވަރު (ގުޅޭނެ ފޯނު ނަންބަރާއި އީމެއިލް އެޑްރެސް ހިމެނޭގޮތަށް) 3. ވަޒީފާއަށް އެދޭ ފަރާތުގެ ދިވެހި ރައްޔިތެއްކަން އަންގައިދޭ، މުއްދަތު ހަމަނުވާ، ކާޑުގެ ދެފުށުގެ ލިޔުންތައް ފެންނަ، ލިޔެފައިވާ ލިޔުންތައް ކިޔަން އެނގޭ ފަދަ ކޮޕީއެއް. 4. ސިވިލް ސަރވިސްއަށް / ސަރުކާރަށް ޚިދުމަތްކުރުމުގެ އެއްބަސްވުމެއް އޮތް މުވައްޒަފުން ކުރިމަތިލާ މަޤާމަށް ހޮވިއްޖެ ނަމަ، އަދާކުރަމުންދާ ވަޒީފާއިން ވީއްލުމާމެދު އިއުތިރާޒެއްނެތްކަމަށް، ވަޒީފާ އަދާކުރާ އޮފީހުން ދޫކޮށްފައިވާ ލިޔުން. 5. ލިބިފައިވާ ތަޢުލީމީ ސެޓުފިކެޓުތަކުގެ ކޮޕީ؛ (ހ) މޯލްޑިވްސް ކޮލިފިކޭޝަންސް އޮތޯރިޓީން ފެންވަރު/ލެވެލް ކަނޑައަޅައި ތައްގަނޑު ޖަހާފައިވާ، ރާއްޖެއިން ބޭރުގެ މަތީ ތަޢުލީމުދޭ މަރުކަޒަކުން ދޫކޮށްފައިވާ ތަޢުލީމީ ސެޓުފިކެޓުތަކާއި

ޓްރާންސްކްރިޕްޓް؛ ނުވަތަ: ސަބްޖެކްޓް ނަމާއި ގްރޭޑްތަކާއި، ކޯސް ފުރިހަމަ ކުރިކަމުގެ ލިޔުމާއި، މޯލްޑިވްސް ކޮލިފިކޭޝަންސް އޮތޯރިޓީން ދޫކޮށްފައިވާ އެމް.ކިއު.އޭ އެސެސްމަންޓް ރިޕޯޓްގެ ކޮޕީ އަދި ޓްރާންސްކްރިޕްޓްގެ ކޮޕީ

(ނ) މަތީ ތަޢުލީމު ދޭ، ރާއްޖޭގެ މަރުކަޒަކުން ދޫކޮށްފައިވާ ތަޢުލީމީ ސެޓުފިކެޓުތަކާއި ޓްރާންސްކްރިޕްޓްގެ ކޮޕީ؛ ނުވަތަ ކޯސް ފުރިހަމަކުރިކަމުގެ ލިޔުމާއި ޓްރާންސްކްރިޕްޓްގެ ކޮޕީ.

6. ވަޒީފާގެ މަސައްކަތްތަކުގެ ދާއިރާއާ ގުޅޭ ކުރު މުއްދަތުގެ ކޯސްތަކާއި ތަމްރީން ސެޓުފިކެޓުތަކުގެ ކޮޕީ.

7. ސިވިލް ސަރވިސްގެ ވަޒީފާއަށް ވަނުމަށް ދެވޭ އިމްތިޙާނު ފުރިހަމަކޮށް ސެޓުފިކެޓް ލިބިފައިވާ ނަމަ، އެ ސެޓުފިކެޓްގެ ކޮޕީ.

8. މަސައްކަތުގެ ތަޖުރިބާގެ ލިޔުންތަކުގެ ކޮޕީ:

(ހ) ސިވިލް ސަރވިސްގެ ވަޒީފާއެއްގައި، ދައުލަތުގެ މުއައްސަސާއެއްގައި، ސަރުކާރު ހިއްސާވާ ކުންފުންޏެއްގައި ނުވަތަ ޤައުމީ ނުވަތަ ބައިނަލްއަޤުވާމީ ޖަމްޢިއްޔާ/ ޖަމާޢަތެއްގައި ވަޒީފާ އަދާކޮށްފައިވާ ނަމަ، އަދާކޮށްފައިވާ ވަޒީފާ، އަދި ވަޒީފާގެ މުއްދަތާއި، ވަޒީފާގެ މަސްއޫލިއްޔަތު (އެ އިދާރާއެއްގެ ތަފާތު މަޤާމުތަކުގައި ވަޒީފާ އަދާކޮށްފައިވިނަމަވެސް) ވަކިވަކިން ބަޔާންކޮށް އެ އޮފީހަކުން ދޫކޮށްފައިވާ ލިޔުން.

(ށ) އަމިއްލަ ކުންފުންޏެއް ނުވަތަ އަމިއްލަ އިދާރާއެއްގައި ވަޒީފާ އަދާކޮށްފައިވާ ނަމަ އަދާކޮށްފައިވާ ވަޒީފާ، ވަޒީފާ އަދާކުރި މުއްދަތާއި، ވަޒީފާގެ މަސްއޫލިއްޔަތު (އެ އިދާރާއެއްގެ ތަފާތު މަޤާމުތަކުގައި ވަޒީފާ އަދާކޮށްފައިވިނަމަވެސް) ވަކިވަކިން ބަޔާންކޮށް އަދި މަސައްކަތްކޮށްފައިވާ ތަނުގެ މުވައްޒަފުންގެ އަދަދު ބަޔާންކޮށް އެ އޮފީހަކުން ދޫކޮށްފައިވާ ލިޔުން؛ ނުވަތަ ވަޒީފާ އަދާކުރިގޮތް އަންގައިދޭ ރެފަރެންސް ލެޓަރ ފަދަ.

(ނ) ދައުލަތުގެ އިދާރާތަކާއި ސަރުކާރު ހިއްސާވާ ކުންފުނިތަކުގެ ތެރެއިން އުވާލާފައިވާ ތަންތަނުގައި މަސައްކަތްކޮށްފައިވާ ނަމަ، އަދާކޮށްފައިވާ ވަޒީފާ، އަދި ވަޒީފާގެ މުއްދަތާއި، ވަޒީފާގެ މަސްއޫލިއްޔަތު (އެ އިދާރާއެއްގެ ތަފާތު މަޤާމުތަކުގައި ވަޒީފާ އަދާކޮށްފައިވިނަމަވެސް) ވަކިވަކިން ބަޔާންކޮށް އެ އޮފީހަކުން ދޫކޮށްފައިވާ ލިޔުން ނުވަތަ ވަޒީފާ އަދާކުރިގޮތް އަންގައިދޭ ރެފަރެންސް ލެޓަރ ފަދަ.

(ރ) ޤައުމީ ނުވަތަ ބައިނަލްއަޤުވާމީ ޖަމްޢިއްޔާ/ޖަމާޢަތެއްގައި މަސައްކަތް ކޮށްފައިވާނަމަ، އަދާކޮށްފައިވާ ވަޒީފާ، އަދި ވަޒީފާ އަދާކުރި މުއްދަތާއި، ވަޒީފާގެ މަސްއޫލިއްޔަތު (އެ އިދާރާއެއްގެ ތަފާތު މަޤާމުތަކުގައި ވަޒީފާ އަދާކޮށްފައިވިނަމަވެސް) ވަކިވަކިން ބަޔާންކޮށް އެ ތަނަކުން ދޫކޮށްފައިވާ ލިޔުން އަދި އެ ޖަމްޢިއްޔާ/ޖަމާޢަތަކީ ހިނގަމުންދާ ޖަމްޢިއްޔާ/ޖަމާޢަތެއްކަން ބަޔާންކޮށް އެ ތަނަކުން ދޫކޮށްފައިވާ ލިޔުން

ވަޒީފާއަށް އެދޭ ފޯމު [illegible]:

([illegible] އިދާރާގެ ވެބްސައިޓުން ލިބެން ހުންނާނެއެވެ.)

މަޤާމަށް އެދުން ހުށަހެޅުމުގެ ސުންގަޑި:

މަޤާމަށް އެދި ހުށަހަޅަންޖެހޭ ތަކެތި ހުށަހަޅާނީ (ތާރީޚު) ގެ (ގަޑި) ގެ ކުރިން، (އިދާރާގެ ނަން) އަށެވެ. ވަޒީފާއަށް އެދޭ ފޯމާއި ލިޔުންތައް އީ-މެއިލް (އީ-މެއިލް އެޑްރެސް) މެދުވެރިކޮށް ވެސް ބަލައިގަނެވޭނެއެވެ. އަދި އިޢުލާނުގެ ސުންގަޑި ހަމަވުމުގެ ކުރިން ސަރުކާރުން އަލަށް ބަންދު ދުވަހެއް ކަނޑައަޅައިފި ނަމަ، އެ ކަނޑައަޅާ ދުވަހުގެ އަދަދަށް ވަޒީފާއަށް އެދޭ ފޯމު ބަލައިގަނެވޭނެއެވެ.

ޝޯޓްލިސްޓްކުރުން:	މި ވަޒީފާއަށް އެދި ހުށަހަޅާ ފަރާތްތަކުގެ ތެރެއިން ތަޢުލީމީ ފެންވަރާއި ތަޖުރިބާއަށް ބަލައި، ވަޒީފާއަށް ކުރިމަތިލާފައިވާ ފަރާތްތަކުގެ ތެރެއިން އެންމެ މަތިން މާކްސް ލިބޭފަރާތްތައް ޝޯޓްލިސްޓްކުރެވޭނެއެވެ.
އިންޓަވިއު (އިމްތިޙާނާއި ޕްރެޒެންޓޭޝަން އޮތުން ނަމަ، އެ ބައިވެސް ހިމެނެން) **އޮންނާނެ ތަނާއި، މުއްދަތު:**	މި މަޤާމަށް މީހަކު ހޮވުމަށް ބާއްވާ އިންޓަވިއު (އިމްތިޙާނާއި ޕްރެޒެންޓޭޝަން އޮތުން ނަމަ، އެ ބައިވެސް ހިމެނެން) އޮންނާނީ، (ތާރީޚު) އާއި (ތާރީޚު) އާ ދެމެދު، (އިންޓަވިއު އޮންނާނެ ތަން) ގައެވެ.
"ވަޒީފާއަށް ކުރިމަތިލާ ފަރާތްތަކަށް ޕޮއިންޓް ދެވުނު ގޮތުގެ ޝީޓް (A2 ފޯމު)" އާންމުކުރުން	އިންޓަވިއު ބާއްވާތާ ރަސްމީ ބަންދު ނޫން 5 ދުވަހުގެ ތެރޭގައި "ވަޒީފާއަށް ކުރިމަތިލި ފަރާތްތަކަށް ޕޮއިންޓް ދެވުނު ގޮތުގެ ޝީޓް (A2 ފޯމު)" އާންމުކޮށް ފެންނާނެހެން މި އިދާރާގައި އަދި އިދާރާގެ ވެބްސައިޓްގައި އާންމުކުރެވޭނެއެވެ. ވަޒީފާއަށް ކުރިމަތިލި ފަރާތްތަކަށް ޕޮއިންޓް ދެވިފައިވާ ގޮތާމެދު ޝަކުވާއެއް އޮތްނަމަ A2 ފޯމު އާންމުކުރާ ދުވަހުން ފެށިގެން ރަސްމީ ބަންދު ނޫން 5 ދުވަހުގެ ތެރޭގައި އެ ޝަކުވާއެއް މި އިދާރާއަށް ހުށަހަޅަންވާނެއެވެ.
މި އިޢުލާނާ ގުޅިގެން މަޢުލޫމާތު ސާފުކުރުމަށް ގުޅާނީ (ފޯނު ނަންބަރު) އަށެވެ. އީ-މެއިލް ކުރާނީ (އީ-މެއިލް އެޑްރެސް) އަށެވެ. ސިވިލް ސަރވިސްގެ ވަޒީފާތަކަށް މީހުން ހޮވުމާއި އައްޔަންކުރުމުގެ މިންގަނޑުތަކާއި އުސޫލުތަކާއި އަދި އެ އުސޫލުތަކާ ގުޅުންހުރި އެންމެހާ ލިޔުންތައް ސިވިލް ސަރވިސް ކޮމިޝަނުގެ ވެބްސައިޓުގެ ޑައުންލޯޑްސްގެ "އައްޔަންކުރުމުގެ އުސޫލުތައް" (http://www.csc.gov.mv/dv/recruitment-usoolu) އިން ލިބެން ހުންނާނެއެވެ.	

(ހިޖްރީ ތާރީޚު)

(މީލާދީ ތާރީޚު)

ނޯޓް: މިއީ، 2020 ޖޫން 17 ގައި އާންމުކޮށްފައިވާ ކޮމިޝަނުގެ ނަންބަރު: 2020/23 ސަރކިއުލަރ އާ އެކު އާންމުކޮށްފައިވާ "އިޢުލާނުގެ ނަމޫނާ" އެވެ.

بسم الله الرحمن الرحيم

ވަޒީފާއަށް އެދޭ ފަރާތުގެ ޕާސްޕޯޓް ފޮޓޯ

ސިވިލް ސަރވިސްގެ ވަޒީފާއަށް އެދޭ ފޯމު

ފޯމު ފުރުމުގައި އަދި ހުށަހެޅުމުގައި ސަމާލުކަންދޭންވީ ކަންތައްތައް:

1. ފޯމު ފުރިހަމަކޮށްފައި ހުންނަންވާނީ ރީތިކޮށް ކިޔަން އެނގޭގޮތަށް ކަޅު ނުވަތަ ނޫ ކުލައިގެ ގަލަމުންނެވެ.
2. ފޯމުގައި ބަޔާންކުރާ ހުރިހާ ލިޔުންތައް ފޯމާއެކު ހުށަހަޅަންޖެހޭނެއެވެ.
3. މި ފޯމާއެކު ހުށަހަޅަންޖެހޭ ހުރިހާ ލިޔުމެއް ހަމައަށް ހުރިތޯ ރަނގަޅަށް ބަލާ ޗެކު ކުރައްވާށެވެ.
4. މި ފޯމާއި ފޯމުގައި ބަޔާންކުރާ ލިޔުންތައް އިދާރާއަށް ހުށަހަޅާއިރު، އެ ލިޔުންތައް ލިބުނުކަން ކަށަވަރުކޮށް އިދާރާގެ ފަރާތުން ދޫކުރާ، ފޯމުގެ ފަހަތުގައިވާ ސްލިޕްކޮޅު ލިބިގަންނަންވާނެއެވެ.

1. އެދޭ ވަޒީފާއާ ބެހޭ މަޢުލޫމާތު

ހ. މަޤާމުގެ ނަން:			
ށ. މަޤާމުގެ ކްލެސިފިކޭޝަން:			
ނ. މަޤާމުގެ ރޭންކު:		ރ. އަސާސީ މުސާރަ:	
ބ. އޮފީސް:		ޅ. ސެކްޝަން:	

2. ވަޒީފާއަށް އެދޭ ފަރާތުގެ މަޢުލޫމާތު

ހ. ފުރިހަމަ ނަން:			
ށ. ދާއިމީ އެޑްރެސް:			
ނ. ދިރިއުޅޭ އެޑްރެސް:			
ރ. ދރއ. ކާޑު ނަންބަރު:		ބ. ފޯނު ނަންބަރު:	
ޅ. އުފަން ތާރީޚު:		ކ. ޖިންސް:	
އ. އީމެއިލް އެޑްރެސް:			
ވ. ފޭސްބުކް އައިޑީ (އިޚްތިޔާރީ):		މ. ޓްވިޓަރ އައިޑީ (އިޚްތިޔާރީ):	

3. ތަޢުލީމީ ފެންވަރު: (ސާނަވީ ނުވަތަ މަތީ ސާނަވީ ސެޓްފިކެޓްތައް ހުށަހަޅާނަމަ މިބައި ފުރިހަމަކުރައްވާ!)

ޖީ.ސީ.އީ އޯޑިނަރީ ލެވެލް އަދި އެސް.އެސް.ސީ.ގެ ނަތީޖާ				ޖީ.ސީ.އީ އެޑްވާންސްޑް ލެވެލް އަދި އެޗް.އެސް.ސީ.ގެ ނަތީޖާ		
މާއްދާ	ގްރޭޑް	އަހަރު		މާއްދާ	ގްރޭޑް	އަހަރު

މަތީ ތަޢުލީމު (ފޯމާއެކު ހުށަހަޅާ މަތީ ތަޢުލީމީ ސެޓްފިކެޓްތަކުގެ މަޢުލޫމާތު މި ބައިގައި ފުރިހަމަކުރަންވާނެއެވެ!)

ކޯހުގެ ނަން	ކޯހުގެ ފެންވަރު	ފެށި ތާރީޚު	ނިމުނު ތާރީޚު	ކޯސް ހެދި މަރުކަޒުގެ ނަން / ޤައުމު

ކުރުމުއްދަތުގެ ތަމްރީން (ފޯމާއެކު ހުށަހަޅާ ތަމްރީން ސެޓްފިކެޓްތަކުގެ މަޢުލޫމާތު މި ބައިގައި ފުރިހަމަކުރަންވާނެއެވެ!)

ތަމްރީން ޕްރޮގްރާމްގެ ނަން	ތަމްރީން ހިންގި މަރުކަޒު/ ޤައުމު	މުއްދަތު	ބައިވެރިވި އަހަރު

4. އަމަލުކުރަމުންދާ ނުވަތަ އަމަލުކުރި ވަޒީފާތަކާ ބެހޭ މަޢުލޫމާތު:

އަމަލުކުރަމުންދާ ނުވަތަ އަމަލުކުރި ވަޒީފާ	ވަޒީފާ އަމަލުކުރަމުންދާ ނުވަތަ އަމަލުކުރި ތަނުގެ ނަން	މުއްދަތު	މުސާރަ	ވަކިވި ސަބަބު

5. ޚިދުމަތްކުރުމުގެ ބޮންޑާބެހޭ މަޢުލޫމާތު

ބޮންޑު ކުރެވުން ސަބަބު	ބޮންޑުގެ މުއްދަތު	ފެށުނު ތާރީޚު	ނިމޭނެ ތާރީޚު	މިހާރު ކަންއޮތްގޮތް

6. ވަޒީފާއަށް އެދޭ ފަރާތުގެ އިޤްރާރު

މި ފޯމުގައި އަޅުގަނޑު ދީފައިވާ މަޢުލޫމާތަކީ، ތެދު މަޢުލޫމާތެވެ. ސިވިލް ސަރވިސްގެ ޤާނޫނުގެ 41 ވަނަ މާއްދާގެ (ހ) ގެ 4 ވަނަ ނަންބަރުގައި ބަޔާންކޮށްފައިވާ ގޮތުގެމަތިން ފާއިތުވެދިޔަ 5 އަހަރު ދުވަހުގެ ތެރޭގައި އިސްލާމްދީނުގައި ޙައްދު ކަނޑައެޅިފައިވާ ކުށެއް ނުވަތަ ވައްކަން، ޚިޔާނާތް، މަކަރާއި ހީލަތްހެދުން އަދި ޒިނާކޮށްފަދަ ބޮޑު ކުށެއް ކޮށްގެން އަޅުގަނޑުގެ މައްޗަށް ޝަރީޢަތުން ކޯޓުން އެއްވެސް ހުކުމެއް ކޮށްފައެއް ނުވެއެވެ. އަދި އަޅުގަނޑުގެ މައްޗަށް މި މުއްދަތުގެ ތެރޭގައި ތަންފީޒު ކުރަމުންދާ ހުކުމެއް ނެތެވެ. މި ފޯމުގައި މަޢުލޫމާތު ތެދުނޫން ކަމަށް ސާބިތުވެއްޖެނަމަ، މި ފޯމު ބާތިލު ކުރެވޭނެކަމާއި މި ފޯމުގައި މަޢުލޫމާތުގެ މައްޗަށް ބިނާކޮށް، ނިންމާފައިވާ ނިންމުންތައް ބާތިލުކުރެވޭނެއެވެ. އަދި ދޮގު މަޢުލޫމާތު ދިނުމާއި މައްސަލައާ ގުޅޭގޮތުން ޤާނޫނީގޮތުން އަޅުގަނޑާ ފިޔަވަޅު އެޅުމަށް ކަމާބެހޭ ފަރާތަކަށް ފުރުޞަތުދެމެވެ.

ވަޒީފާއަށް އެދޭ ފަރާތުގެ ސޮއި:		ތާރީޚު:	

7. **ފޯމާއެކު ހުށަހަޅަންޖެހޭ ލިޔުންތައް:** (ތިރީގައިވާ ލިޔުންތަކުގެ ތެރެއިން ފޯމާއެކު ހުށަހަޅާ ލިޔުންތައް ފާހަގަ ކުރޭ.)

☐ 1. ވަޒީފާއަށް އެދޭ ފަރާތުގެ ވަނަވަރު (ސީވީ)
☐ 2. ދިވެހި ރައްޔިތެއްކަން އަންގައިދޭ ކާޑުގެ ކޮޕީ
☐ 3. ޖީ.ސީ.އީ އޯލެވެލް އަދި ޖީ.ސީ.އީ އޭލެވެލް ސެޓްފިކެޓްތަކުގެ ކޮޕީ
☐ 4. ޑިޕްލޮމާ/ ބެޗްލަރސް ޑިގްރީ/ މާސްޓަރސް ޑިގްރީ ސެޓްފިކެޓާއި ޓްރާންސްކްރިޕްޓްގެ ކޮޕީ ނުވަތަ ކޯސް ނިންމިކަމުގެ ލިޔުން
☐ 5. ކުރުމުއްދަތުގެ ތަމްރީން ސެޓްފިކެޓްތައް
☐ 6. މަސައްކަތުގެ ތަޖުރިބާގެ ލިޔުންތައް
☐ 7. ސިވިލް ސަރވިސްއަށް / ސަރުކާރަށް ޚިދުމަތްކުރުމުގެ އެއްބަސްވުމެއް އޮތް މުވައްޒަފުން ކުރިމަތިލާ މަޤާމަށް ހޮވިއްޖެނަމަ، އަދާކުރަމުންދާ ވަޒީފާއިން ވީއްލުމުމަށް އިއުތިރާޟެއް ނެތްކަމަށް، ވަޒީފާ އަދާކުރާ އޮފީހުން ދޫކޮށްފައިވާ ލިޔުން.
☐ 8. ސިވިލް ސަރވިސްގެ ވަޒީފާއަށް ވަނުމަށް ދެވޭ އިމްތިޙާނުން ފާސްވިކަމުގެ ލިޔުން

އިދާރާގެ ބޭނުމަށް	
ފޯމު ބަލައިގަތް ފަރާތުގެ ނަން:	ފޯމު ބަލައިގަތް ގަޑި:
ފޯމު ބަލައިގަތް ތާރީޚު:	ސޮއި:

✂--

ވަޒީފާއަށް އެދި ހުށަހަޅާ ފަރާތަށް		
ވަޒީފާއަށް އެދި ހުށަހަޅާ ފަރާތުގެ ނަން:		އެދޭ މަޤާމު:
އިއުލާން ނަންބަރު:		
ވަޒީފާއަށް އެދި ފޯމު ހުށަހެޅި އިދާރާގެ ނަން:		
ފޯމު ބަލައިގަތް ފަރާތުގެ ނަން:		ސޮއި:
ފޯމު ބަލައިގަތް ތާރީޚު:	ގަޑި:	އިދާރާގެ ރަސްމީ ތައްގަނޑު:

بسم الله الرحمن الرحيم

ސިވިލް ސަރވިސް ކޮމިޝަން

މާލެ، ދިވެހިރާއްޖެ

ގްރޭޑް ކުރުމުގައި ޑިޕާޓްމަންޓް އޮފް ހަޔަރ އެޑިއުކޭޝަން ބަލާ މިންގަނޑު

Grade							Numeric Grade
Highest Grade	HD (High Distinction)	A	A	A-	1st Class	Excellent	80 – 100
2nd Highest Grade	D (Distinction)	B	B	B-	2nd Class Upper	V. Good	70 - 79
3rd Highest Grade	C (Credit)	C	C	C-	2nd Class Lower	Good	60 – 69
4th Highest Grade	P (Pass)	D	D	D-	3rd Class	Pass	50 - 59

بسم الله الرحمن الرحيم

APPLICANT REFERENCE CHECK FORM

Instructions

- Where possible please provide specific behavioral examples of the applicant
- Please be honest and true to yourself when answering the relevant questions.
- Where not applicable please mark as **"N/A"**

Name of applicant:	
National ID card number:	
Designation of the applicant:	

Referee:	*(Name)*
	(Job Title)
	(Organisation)
	(Contact no.)
	(Email address)
In what capacity do you know the applicant?	
Duration employed with your organisation:	
Total number of employees working in your organisation [during the applicants employment at your organisation]:	
Applicant's main job responsibilities:	
Mode of separation from your organization (if applicable)	☐ resignation ☐ termination ☐ dismissal ☐ post abolishment (lay-off) ☐ end of assignment ☐ Other (please specify) :

Rate the applicant's level of performance on a scale of 1 being lowest to 5 being highest:	**RATE:** _______________
What are the qualities or attributes of the applicant that you consider will help their career in the future:	

Would you re-hire this candidate again if given the opportunity?	☐ yes ☐ no Comments:

DECLARATION

I…………………………………………………… hereby certify the information I have provided in this form is true, complete, and correct, to the best of my knowledge and belief and that I give my consent to be contacted for further validation if required by the respected ministry/department/agency.

Signature:………………………………… Date:…………………………….

Name: …………………………………

Note to the applicant: Please submit the completed reference check along with the civil service job application form.

بسم الله الرحمن الرحيم

ސިވިލް ސަރވިސް ކޮމިޝަން

މާލެ، ދިވެހިރާއްޖެ

ސިވިލް ސަރވިސްގެ ވަޒީފާއަށް މީހުން ހޮވުމާއި އައްޔަން ކުރުމުގެ މުރާޖަޢާތައް ކުރިއަށް ގެންދާނެ ގޮތުގެ ޗެކްލިސްޓް

ބަލަންޖެހޭ ބައިތައް	ހަވާލާދޭ ސުރުޚީ	ތަފްސީލް	✓
1. އިޢުލާން ކުރުމުގެ ކުރިން ކަށަވަރު ކުރަންޖެހޭ ކަންތައްތައް	4 ވަނަ ނަންބަރު (ބ)	އިޢުލާންކުރަން ބޭނުންވާ މަގާމަކީ މަސްއޫލިއްޔަތުތަކާއި އެ މަސްއޫލިއްޔަތުތަކުގެ ބުރަދަން ކަނޑައަޅާ ސީ.އެސް ވިއުގަ އިން އުފައްދާފައިވާ މަގާމެއްކަން.	
		އިޢުލާންކުރަން ބޭނުންވާ މަގާމުގައި ކުރަންޖެހޭ މަސައްކަތްތައް ކަނޑައަޅައި ވަޒީފާ ބަޔާން އެކުލަވާލާފައިވާކަން.	
		އިޢުލާންކުރަން ބޭނުންވާ މަގާމުގެ މުސާރައާއި އިނާޔަތްތައް ބަޖެޓުން ހަމަޖެއްސުން ހުރިކަން.	
2. ވަޒީފާއަށް އިޢުލާން ކުރުން	4 ވަނަ ނަންބަރުގެ (ހ)، (ށ)، (ނ) އަދި (ރ)	އިޢުލާން ތައްޔާރުކުރެވިފައިވަނީ މި އުސޫލުގެ ޖަދުވަލު 1 ގައި ވާ ނަމޫނާއާ އެއްގޮތަށްކަން.	
		އިޢުލާނުގައި ކޮންމެހެން ހިމެނެންޖެހޭކަމަށް އުސޫލުގެ 4 ވަނަ ނަންބަރުގެ (ށ) ގައިވާ ބައިތައް ހިމަނާފައިވާކަން.	
		މަގާމުގެ އަސާސީ ޝަރުތު ބަޔާންކޮށްފައިވަނީ "ދިވެހި ސިވިލް ސަރވިސްގެ މަގާމުތަކުގެ އަސާސީ ޝަރުތު" ގައިވާ ގޮތުގެ މަތިން ނުވަތަ މަގާމުތަކުގެ ހާއްސަ ކޮމިޝަނުން ޝަރުތަށް ބަދަލެއް ގެނައުމުގެ ހުއްދައެއް ދީފައިވާނަމަ، އެ ބަދަލާ އެއްގޮތަށްކަން.	
		އިޢުލާނުގައިވާ މަގާމުގެ މަސައްކަތުގެ ދާއިރާތަކާއި އެ މަގާމުގެ މަސައްކަތްތަކާއި ކުރުމަށް ބޭނުންވާ ތަޢުލީމީ ރޮނގުތައް ކަނޑައެޅުމުގައި، "ދިވެހި ސިވިލް ސަރވިސްގެ މަގާމުތަކުގެ މަސައްކަތުގެ ދާއިރާ އަދި ތަޢުލީމީ ރޮނގާ ގުޅޭ ސްޓޭންޑަރޑްތައް ކަނޑައެޅުމުގައި ބަލާނެ މިންގަނޑާއި އުސޫލު" ގައި އެއްގޮތްވާގޮތުގެ މަތިންކަން.	
		ދިވެހި ސަރުކާރުގެ ގެޒެޓުގައި އިޢުލާން ޝާއިޢު ކުރާ ތާރީހުން ފެށިގެން ވަޒީފާއަށް ކުރިމަތިލުމަށް މަދުވެގެން ސަރުކާރު ބަންދު ނޫން 7 ދުވަހަށްވުރެ ކުރުނޫން މުއްދަތެއް ދޫކޮށްކަން ކަށަވަރު ކުރުން.	
	5 ވަނަ ނަންބަރު	އުސޫލުގެ ޖަދުވަލު 2 ގައިވާ "ސިވިލް ސަރވިސްގެ ވަޒީފާއަށް އެދޭ ފޯމު" އިދާރާގެ ކޮމްޕިއުޓަރުން ލިބޭން އިންތިޒާމު އަދި އިދާރާގެ ވެބްސައިޓުން ޑައުންލޯޑް ކުރެވޭން އިންތިޒާމު ހަމަޖެހިފައިވާކަން.	

3. ވަޒީފާއަށް އެދޭ ފޯމު ދޫކުރުމާއި ބަލައިގަތުން		ފުރިހަމަކޮށް ހުށަހަޅާ ވަޒީފާއަށް އެދޭ ފޯމާއި މި އިޢުލާނުގެ ޖަދުވަލު 2 ގައިވާ ލިޔުންތައް ކަށަވަރުކުރުން.	
		ވަޒީފާއަށް އެދޭ ފޯމުގައި ބައްޓަންކޮށްފައިވާ ގޮތަށް ލިޔުންތައް އަދި ވަޒީފާއަށް އެދޭ ފޯމުގެ ޗެކްލިސްޓްގައި (✓) ކަމަށް ފާހަގަކޮށްފައިވާ ލިޔުންތައް އިދާރާއަށް ލިބުނުކަން ކަށަވަރުކުރުން.	
		ވަޒީފާއަށް އެދޭ ފޯމުގައިވާ އިޤްރާރުން ފުރިހަމަކުރަންޖެހޭ ބައިތައް ފުރިހަމަކޮށް އިޢުލާނުގެ 5.2 ގެ (ހ) ގައިވާ ގޮތަށް އަމަލުކުރުން.	
		ވަޒީފާއަށް އެދޭ ފޯމާއި، ހުށަހަޅަންޖެހޭ ލިޔުންތައް އިޢުލާނުގައިވާ ސުންގަޑި ހަމަވުމުގެ ކުރިން ބަލައިގަތުން.	
		ވަޒީފާއަށް އެދޭ ފޯމުގައި ބައްޓަންކޮށްފައިވާ ލިޔުންތައް އިދާރާއަށް ލިބުނުކަން ކަށަވަރުކުރުމަށް، ފޯމުގައިވާ، ވަޒީފާއަށް ކުރިމަތިލާ ފަރާތަށް ދޭންޖެހޭ ސްލިޕްކޮޅު ފުރިހަމަކޮށް، އެ ފަރާތަށް އެ ސްލިޕްކޮޅު އިދާރާއިން ދޫކުރުން.	
4. ސްކްރީން ކުރުން	ނަންބަރު 6.1	މަތީ ތަޢުލީމުދޭ ރާއްޖޭގެ މަރުކަޒުތަކުން ކުރިއަށް ގެންދާ ތަޢުލީމާއި ތަމްރީން ޕްރޮގްރާމްތަކުގެ ފުރިހަމަކުރުމުން ދޭ ސަނަދުތަކުގެ ތެރެއިން މޯލްޑިވްސް ކޮލިފިކޭޝަންސް އޮތޯރިޓީގެ ރިކޮގްނިޝަން ބައްލަވާ ޖަހާފައިވާ ސަނަދުތަކުން ނުވަތަ ކޯސް ނިންމިކަމުގެ ލިޔުންތަކުން، މި މަޤާމުގައިވާ ގޮތަށް ދަރަޖަ ދިނުން.	
	ނަންބަރު 6.2 (ހ)	ވަޒީފާއަށް އެދިފައިވާ ފަރާތްތަކުގެ ސްކްރީން ކުރުމުގައި ބަލަންޖެހޭ ހަމަތަކަށް ރިޢާޔަތްކުރުން.	
	ނަންބަރު 6.2 (ށ)	ވަޒީފާއަށް އެދި އަންނަ ފަރާތްތަކުން ކުރިމަތިލާފައިވާނަމަވެސް، ސްކްރީން ކުރުމުގެ މަރުހަލާ ކުރިއަށް ގެންދިއުން.	
	ނަންބަރު 6.2 (ބ)	ސްކްރީން ކުރުމުގެ މަރުހަލާގައި ޝަރުތު ފުރިހަމަވާ ކަމަށް ކަނޑައެޅޭ ފަރާތްތަކަށް އެކަން އެންގުން.	
5. ޝޯޓްލިސްޓް ކުރުން	ނަންބަރު 6.3	ޝަރުތު ފުރިހަމަވާ ފަރާތްތަކުގެ އަދަދު 10 އަށް ވުރެ ގިނަވެ، ޝޯޓްލިސްޓް ކުރާނަމަ، އެންމެ މަތިން ޕޮއިންޓް ލިބޭ 10 ފަރާތް ޝޯޓްލިސްޓް ކުރެވޭނެއެވެ.	
		އެއްވަރަށް 5 މަގާމަކަށްވުރެ ގިނަ އަދަދަކަށް މީހުން ބޭނުންވާނަމަ ކުރާ އިޢުލާނުކޮށްފައިވާ ކުރިމަތިލާ ފަރާތްތަކުގެ ތެރެއިން ޝަރުތު ފުރިހަމަވާ ފަރާތްތަކުގެ 6.3 ގެ (ހ) ގައިވާ ގޮތުގެ މަތިން ޝޯޓްލިސްޓް ކުރަނީ، އެ ފަރާތްތަކުގެ އެންމެ މަތިން ޕޮއިންޓް ލިބޭ 33% (ތިރީސް ތިން ޕަސެންޓް) މީހުން ޝޯޓްލިސްޓް ކުރެވޭނެއެވެ.	
		ޝޯޓްލިސްޓް ނުވާ ފަރާތްތަކަށް ލިޔުމުން އެކަން އެންގުން ކަށަވަރުކުރުން (ޝޯޓްލިސްޓް ކުރުމުގައި ބޭނުންކުރި ކްރައިޓީރިއާ)	
6. ތަޢުލީމީ ސެޓްފިކެޓްތަކާއި ލިޔުންތަކަށް ޕޮއިންޓްދިނުން	ނަންބަރު 7.1	ސާނަވީ އަދި މަތީ ސާނަވީ އިމްތިޙާނުގެ ސެޓްފިކެޓްތަކަށް ޕޮއިންޓް ދިނުމުގައި މި ނަންބަރުގެ (ހ)، (ށ) އަދި (ނ) އަށް ރިޢާޔަތްކުރުން.	
		މަތީ ތަޢުލީމުގެ ސެޓްފިކެޓްތަކަށް ޕޮއިންޓް ދިނުމުގައި މި ނަންބަރުގެ (ބ) އަށް ރިޢާޔަތްކުރުން.	
	ނަންބަރު 7.2	ތަމްރީން ސެޓްފިކެޓްތަކަށް ޕޮއިންޓް ދިނުމުގައި މި ނަންބަރުގައި ބަޔާންކުރާ ކަންތައްތަކަށް ރިޢާޔަތްކުރުން.	
	ނަންބަރު 7.3	ސިވިލް ސަރވިސްގެ ވަޒީފާއަށް ވަނުމަށް ދޭ އިމްތިޙާނުގެ ސެޓްފިކެޓަށް ޕޮއިންޓް ދިނުމުގައި މި ނަންބަރަށް ރިޢާޔަތްކުރުން.	
	ނަންބަރު 7.4	މަސައްކަތުގެ ތަޖުރިބާ ހާމަކޮށްދޭ ލިޔުންތަކަށް ޕޮއިންޓް ދިނުމުގައި މި ނަންބަރުގައިވާ ކަންތައްތަކަށް ރިޢާޔަތްކުރުން.	

7. ޕްރެޒެންޓޭޝަން، ޕްރެކްޓިކަލްސް ހެއްދުން ނުވަތަ އިމްތިޙާނުކުރުން	ނަންބަރު 8.1	ޕްރެޒެންޓޭޝަން ހުށަހަޅަންޖެހޭނަމަ، ހުށަހަޅަން ހަމަޖެހިފައިވާ ދުވަހުގެ 48 ގަޑިއިރު ކުރިން ވަޒީފާއަށް އެދިފައިވާ ފަރާތަށް އެކަން އަންގަން.	
		ޕްރެޒެންޓޭޝަން ހުށަހެޅުމުގެ ކަންތައް ކުރިއަށް ގެންދެވިފައިވަނީ މި ނަންބަރުގައި ބަޔާންކޮށްފައިވާ ގޮތުގެ މަތިންކަން.	
	ނަންބަރު 8.2	ކަނޑައެޅިފައިވާ އިމްތިޙާނެއް ނުވަތަ ޕްރެކްޓިކަލްއެއް ހަދަންޖެހޭ ވަޒީފާއެއްނަމަ، މި ނަންބަރުގައި ބަޔާންކުރާ ކަންތައްތައް ފުރިހަމަކުރުން.	
8. އިންޓަރވިއު ކުރުން	ނަންބަރު 9.1	އިންޓަރވިއު ފެނަލް އެކުލަވާލުމުގައި މި ނަންބަރުގައި ބަޔާންކުރާ ކަންތައްތަކަށް ރިޢާޔަތްކުރުން.	
	ނަންބަރު 9.2	އިންޓަރވިއުއަށް ހާޒިރުވުމަށް އަންގުމާއި އިންޓަރވިއުއަށް ތައްޔާރުވުމުގެ ގޮތުން މި ނަންބަރުގައި ބަޔާންކުރާ ކަންތައްތަކަށް ރިޢާޔަތްކުރުން.	
9. ވަޒީފާއަށް އެންމެ ޤާބިލު ފަރާތެއް ހޮވުން.	ނަންބަރު 10	ވަޒީފާއަށް އެންމެ ޤާބިލު ފަރާތެއް ހޮވުމަށް ކަނޑައެޅިފައިވާ ކްރައިޓީރިއާތަކަށް ބަހާލާފައިވާ ބައިތަކުގެ ތެރެއިން އިވެލުއޭޝަންކޮށްފައިވާ މަގާމަށް މީހަކު ހޮވުމަށް ބޭނުންކޮށްފައިވާ އެ މަގާމުގެ ޝަރުތު ހިމެނޭ ކްރައިޓީރިއާގެ ތަފްސީލު ހާމަކުރުން.	
	ނަންބަރު 11 (ހ)	ވަޒީފާއަށް އެންމެ ޤާބިލު ކަމަށް ކަނޑައަޅާ ފަރާތަކީ ކްރައިޓީރިއާގެ ހުރިހާ ބައިތަކުން އެންމެ ދަށްވެގެން ލިބެންޖެހޭ އިންސައްތަ ލިބިފައިވާކަން.	
	ނަންބަރު 11 (ށ)	ވަޒީފާއަށް ހޮވޭ ފަރާތަކީ ވަޒީފާ ހަމަޖެއްސުމަށް ސިވިލް ސަރވިސް ކޮމިޝަނަށް ހުށަހަޅާއިރު، ތިރީގައި މި ބަޔާންކުރާ ލިޔުންތައް ހަމައަށް ހުރިކަން ކަށަވަރު ކުރުން.	
		1. މިހާރު ހަމަޖެއްސެން ފުރުޞަތާ މަގާމަށް މިހާރު ނެގުމަށް މިނިސްޓްރީ އޮފް ފިނޭންސް އެންޑް ޓްރެޜަރީން ހުއްދަ ދީފައިވާކަމުގެ ސިޓީ ނުވަތަ އެ އިދާރާއެއްގެ ފައިނޭންސް އެސްޓަބްލިޝްމަންޓްގައިވާ "ވަކިވާ މުވައްޒަފުންގެ ބަދަލުގައި މުވައްޒަފުން ނެގުމުގެ ހުއްދަ" ލިސްޓު .	
		2. ގެޒެޓްކޮށްފައިވާ އިޢުލާނުގެ ކޮޕީ	
		3. ފުރިހަމަކޮށްފައިވާ ސިވިލް ސަރވިސްގެ ވަޒީފާއަށް އެދޭ ފޯމު	
		4. ވަޒީފާ ހަމަޖެއްސަން ހުށަހަޅާ މީހާގެ މުއްދަތު ހަމަނުވާ ދިވެހި ރައްޔިތެއްކަން އަންގައިދޭ ކާޑުގެ ކޮޕީ	
		5. [illegible]، އެޓެސްޓްކޮށްފައިވާ ތަޢުލީމީ ސެޓްފިކެޓްތަކާއި ޓްރާންސްކްރިޕްޓްގެ ކޮޕީ	
		6. ކުރުމުއްދަތުގެ ތަމްރީން ސެޓްފިކެޓްތައް	
		7. ސިވިލް ސަރވިސްގެ ވަޒީފާއަށް ވަނުމަށް ދެވޭ އިމްތިޙާނު ޕާސްކޮށްފައިވާނަމަ، އެ އިމްތިޙާނުގެ ސެޓްފިކެޓް	
		8. ތަޖުރިބާ ހާމަކޮށްދޭ ލިޔުންތައް	
		9. ޕްރޮފެޝަނަލް ހުއްދަ މަސައްކަތްތަކުގެ ޕްރޮފެޝަނަލްސްގެ ނަންބަރު	
		10. ސިވިލް ސަރވިސްގެ މަސައްކަތްތަކަށް މީހުން ހޮވުމުގެ ބާރުވާ ޕްރޮފެޝަނަލިޒަމާއި އިންޓަރވިއުގެ ސްކޯ ޝީޓު (A1)	
		11. ވަޒީފާއަށް ކުރިމަތިލާފައިވާ ފަރާތްތަކަށް ޕޮއިންޓް ދިނުމުގެ ޝީޓު (A2)	

بسم الله الرحمن الرحيم

ސިވިލް ސަރވިސް ކޮމިޝަން

މާލެ، ދިވެހިރާއްޖެ

އުވާލާފައިވާ ރާއްޖޭގެ ކޮލެޖް ނުވަތަ ޔުނިވަރސިޓީތަކުން ދޫކޮށްފައިވާ، އަދި މޯލްޑިވްސް ކޮލިފިކޭޝަންސް އޮތޯރިޓީގެ ލިސްޓުގައި ހިމަނާފައިނުވާ ލޯކަލް ސަނަދުތަކުގެ ތެރެއިން މޯލްޑިވްސް ކޮލިފިކޭޝަންސް އޮތޯރިޓީން ދަރަޖަ ކުރައްވާފައިވާ ސެޓްފިކެޓްތައް

#	ސެޓްފިކެޓްގެ ނަން	ލެވެލް
1	ދެ ނަންބަރު ކާތިބުކަން	ސެޓްފިކެޓް ލެވެލް 2
2	އިނގިރޭސި ކާތިބުކަން	ސެޓްފިކެޓް ލެވެލް 3
3	ޤުރުއާން މުދައްރިސުކަން	
4	ހުކުރު ކުރުން	
5	މުދިމުކަން	
6	ޖަމާއަތްތެރިކަން	
7	އެއްނަންބަރު ކާތިބުކަން	
8	ވަކީލުކަން	
9	އިނގިރޭސި ސެކްރެޓަރީކަން	ސެޓްފިކެޓް ލެވެލް 4
10	ހިސާބު މުދައްރިސުކަން	
11	ދީނިއްޔާތު މުދައްރިސުކަން	
12	ދިވެހި މުދައްރިސުކަން	
13	ސެކްރެޓަރީކަން	
14	ކަތީބުކަން	

A1

ސަލޫން ސަރވިސްގެ މަގާމުތަކަށް މީހުން ހޮވުމަށް ބާއްވާ އިންޓަރވިއުގެ ސްކޯރިންޝީޓް

(އެސް.އެސް 1 އިން އެސް.އެސް 5)

އިރުޝާދު: ޕޮއިންޓް ސްކޭލްއިން ފާހަގަކުރައްވާ އަދަދުގައި ގަލަމުން ބޮޅު އަޅުއްވާށެވެ. އެއްވެސް ބަދަލެއް ގެންނަވާން ބޭނުންވެއްޖެނަމަ، އެބަދަލެއް ގެންނެވުމަށްފަހު އެ ދިމާގައި އެ ބަދަލު ގެންނެވިކަން ފާހަގަކޮށް ސޮއިކުރައްވަން ވާނެއެވެ.

ކެންޑިޑޭޓުގެ ނަން:	އެޕްލައިކުރައްވާ މަގާމު:

ދާއިރާ 1: ވަޒީފާގެ ދާއިރާގެ ޓެކްނިކަލް އަދި ޕްރޮފެޝަނަލް މަސައްކަތުގެ މުއްދަތާއި ތަޖުރިބާ މިންވަރު (20 ޕޮއިންޓް)

ވަޒީފާގެ ދާއިރާގެ ޓެކްނިކަލް ނޯލެޖް	ވަރަށް ރަނގަޅު	10	9	8	7	6	5	4	3	2	1	ދެރަ
ކުރިންގެ މަސައްކަތުގެ މުއްދަތާއި ތަޖުރިބާ މިންވަރު	ވަރަށް ރަނގަޅު	10	9	8	7	6	5	4	3	2	1	ދެރަ

އިތުރު ނޯޓުތައް:

ދާއިރާ 2: މަސައްކަތުގެ ދާއިރާގެ ފަންނީ ގާބިލުކަން (20 ޕޮއިންޓް)

ވަޒީފާގެ މަސައްކަތުގެ ދާއިރާއިން ލިބިފައިވާ ތަޢުލީމާ	ވަރަށް ރަނގަޅު	10	9	8	7	6	5	4	3	2	1	ދެރަ
ވަޒީފާގެ މަސްއޫލިއްޔަތާއި ވާޖިބުތައް އަދާކުރުމަށް ލިބިފައިވާ ހުނަރުތައް	ވަރަށް ރަނގަޅު	10	9	8	7	6	5	4	3	2	1	ދެރަ

އިތުރު ނޯޓުތައް:

ދާއިރާ 3: މުވައްޒަފުންނާއި ގުޅިގެން މަސައްކަތްކުރުން (10 ޕޮއިންޓް)

މުވައްޒަފުންނާއި ގުޅިގެން މަސައްކަތްކުރުން	ވަރަށް ރަނގަޅު	10	9	8	7	6	5	4	3	2	1	ދެރަ

އިތުރު ނޯޓުތައް:

ދާއިރާ 4: ޤާނޫނާއި ގަވާއިދުތަކަށް އަދި ކޯޑް އޮފް ކޮންޑަކްޓަށް އަހުލުވެރިވުން (10 ޕޮއިންޓް)

ޤާނޫނާއި ގަވާއިދުތަކަށް އަދި ކޯޑް އޮފް ކޮންޑަކްޓަށް އަހުލުވެރިވުން	ވަރަށް ރަނގަޅު	10	9	8	7	6	5	4	3	2	1	ދެރަ

އިތުރު ނޯޓުތައް:

ދާއިރާ 5: ޖިސްމާނީ، ނަފްސާނީ އަދި ފަންނީ ގާބިލުކަން (40 ޕޮއިންޓް)

ޝަޚްސިއްޔަތު	ވަރަށް ރަނގަޅު	10	9	8	7	6	5	4	3	2	1	ދެރަ
ނަފްސާނީ، ޖިސްމާނީ ގާބިލުކަން	ވަރަށް ރަނގަޅު	10	9	8	7	6	5	4	3	2	1	ދެރަ
ޤާނޫނާއި ގަވާއިދުތަކަށް އަހުލުވެރި މިންވަރު	ވަރަށް ރަނގަޅު	10	9	8	7	6	5	4	3	2	1	ދެރަ
މުޢާމަލާތު ކުރުމުގެ ހުނަރު	ވަރަށް ރަނގަޅު	10	9	8	7	6	5	4	3	2	1	ދެރަ
މުޢާމަލާތު ކުރުމުގެ ހުނަރު	ވަރަށް ރަނގަޅު	10	9	8	7	6	5	4	3	2	1	ދެރަ

އިތުރު ނޯޓުތައް:

އިންޓަރވިއު ކުރި ފަރާތުގެ ނަން:	ސޮއި:	ތާރީޚު:

A1

ސަޕޯޓް އޮފިސަރ މަގާމުތަކަށް މީހުން ހޮވުމަށް ބޭއްވޭ އިންޓަވިއުގެ ސްކޯރިންޝީޓް

(ޖީ.އެސް 1 އިން ޖީ.އެސް 4 އަށް)

އިރުޝާދު: ޕޮއިންޓް ސްކޭލްއިން ފާހަގަ ކުރައްވާ އަދަދުގައި ގަލަމުން ބޮޅު އަޅުއްވާށެވެ. އެއްވެސް ބަދަލެއް ގެންނަވަން ބޭނުންފުޅުނަމަ، އެބަދަލެއް ގެންނެވުމަށްފަހު އެ ދިމާގައި އެ ބަދަލެއް ގެންނެވިކަން ފާހަގަކޮށް ސޮއިކުރައްވަން ވާނެއެވެ.

ކެންޑިޑޭޓުގެ ނަން:	އެދިލައްވާފައިވާ މަގާމު:

ދާއިރާ 1: ވަޒީފާގެ ދާއިރާގެ ޓެކްނިކަލް އަދި ޕްރޮފެޝަނަލް މަސައްކަތުގެ މައުލޫމާތު ލިބިފައިވާ މިންވަރު (20 ޕޮއިންޓް)

ވަޒީފާގެ ދާއިރާގެ ޓެކްނިކަލް ނޮލެޖް	ވަރަށް ރަނގަޅު	10	9	8	7	6	5	4	3	2	1	ދެރަ
ވަޒީފާގެ މަސައްކަތުގެ މައުލޫމާތު ލިބިފައިވާ މިންވަރު	ވަރަށް ރަނގަޅު	10	9	8	7	6	5	4	3	2	1	ދެރަ

އިތުރު ނޯޓްތައް:

ދާއިރާ 2: މަސައްކަތުގެ ދާއިރާގެ ފަންނީ ގާބިލްކަން (20 ޕޮއިންޓް)

ވަޒީފާގެ މަސައްކަތުގެ ދާއިރާއިން ލިބިފައިވާ ތަޖުރިބާ	ވަރަށް ރަނގަޅު	10	9	8	7	6	5	4	3	2	1	ދެރަ
ވަޒީފާގެ މަސްއޫލިއްޔަތާއި ވާޖިބުތައް އަދާކުރުމަށް ލިބިފައިވާ ހުނަރުތައް	ވަރަށް ރަނގަޅު	10	9	8	7	6	5	4	3	2	1	ދެރަ

އިތުރު ނޯޓްތައް:

ދާއިރާ 3: މުވައްޒަފުންނާއި ގުޅިގެން މަސައްކަތްކުރުން (20 ޕޮއިންޓް)

މުވައްޒަފުންނާއި ގުޅިގެން މަސައްކަތްކުރުން	ވަރަށް ރަނގަޅު	10	9	8	7	6	5	4	3	2	1	ދެރަ
އިސްނެގުމާއި ލީޑަރޝިޕް ހުނަރު	ވަރަށް ރަނގަޅު	10	9	8	7	6	5	4	3	2	1	ދެރަ

އިތުރު ނޯޓްތައް:

ދާއިރާ 4: ލީޑަރޝިޕް، ނަފްސާނީ އަދި ފަންނީ ގާބިލްކަން (40 ޕޮއިންޓް)

ތަސައްވުރު	ވަރަށް ރަނގަޅު	10	9	8	7	6	5	4	3	2	1	ދެރަ
ނަފްސާނީ، ލީޑަރޝިޕް ގާބިލްކަން	ވަރަށް ރަނގަޅު	10	9	8	7	6	5	4	3	2	1	ދެރަ
ޤާނޫނާއި ގަވާއިދުތަކަށް އަހުލުވެރި މިންވަރު	ވަރަށް ރަނގަޅު	10	9	8	7	6	5	4	3	2	1	ދެރަ
މުޢާމަލާތު ކުރުމުގެ ހުނަރު	ވަރަށް ރަނގަޅު	10	9	8	7	6	5	4	3	2	1	ދެރަ

އިތުރު ނޯޓްތައް:

އިންޓަވިއު ކުރި ފަރާތުގެ ނަން:	ސޮއި:	ތާރީޚް:

A1

ސަޕޯޓް އޮފިސަރ މަގާމުތަކަށް މީހުން ހޮވުމަށް ބޭއްވާ އިންޓަރވިއުގެ ސްކޯރިންޝީޓް

(އެމް.އެސް 1 އަދި އެމް.އެސް 2 އަށް)

އިރުޝާދު: ޕޮއިންޓް ސްކޭލްއިން ޚިޔާރު ކުރައްވާ އަދަދުގައި ގަލަމުން ބުރު އަޅުއްވާށެވެ. އެއްވެސް ބަދަލެއް ގެންނަވަން ބޭނުންފުޅުވާނަމަ، އެބަދަލެއް ގެންނެވުމަށްފަހު އެ ދިމާގައި އެ ބަދަލެއް ގެންނެވިކަން ފާހަގަކޮށް ސޮއިކުރައްވަން ވާނެއެވެ.

ކެންޑިޑޭޓްގެ ނަން:	އެދިލައްވާފައިވާ މަގާމު:

ދާއިރާ 1: ވަޒީފާގެ ދާއިރާގެ ޤާނޫނުތަކާ އަދި ޕްރޮފެޝަނަލް މަސައްކަތުގެ މައުލޫމާތު ލިބިފައިވާ މިންވަރު (20 ޕޮއިންޓް)

ވަޒީފާގެ ދާއިރާގެ ޤާނޫނުތަކާ ނޮލެޖް	ވަރަށް ރަނގަޅު	10	9	8	7	6	5	4	3	2	1	ދެރަ
ވަޒީފާގެ މަސައްކަތުގެ މައުލޫމާތު ލިބިފައިވާ މިންވަރު	ވަރަށް ރަނގަޅު	10	9	8	7	6	5	4	3	2	1	ދެރަ

އިތުރު ނޯޓުތައް:

ދާއިރާ 2: މަސައްކަތުގެ ދާއިރާގެ ފަންނީ ޤާބިލްކަން (20 ޕޮއިންޓް)

ވަޒީފާގެ މަސައްކަތުގެ ދާއިރާއިން ލިބިފައިވާ ތަޖުރިބާ	ވަރަށް ރަނގަޅު	10	9	8	7	6	5	4	3	2	1	ދެރަ
ވަޒީފާގެ މަސްއޫލިއްޔަތުތަކާއި ފުރިހަމައަށް އަދާކުރުމަށް ލިބިފައިވާ ހުނަރުތައް	ވަރަށް ރަނގަޅު	10	9	8	7	6	5	4	3	2	1	ދެރަ

އިތުރު ނޯޓުތައް:

ދާއިރާ 3: މުވައްޒަފުންނާއި ގުޅިގެން މަސައްކަތްކުރުން (20 ޕޮއިންޓް)

މުވައްޒަފުންނާއި ގުޅިގެން މަސައްކަތްކުރުން	ވަރަށް ރަނގަޅު	10	9	8	7	6	5	4	3	2	1	ދެރަ
އިސްނެގުމާއި ލީޑަރޝިޕް ހުނަރު	ވަރަށް ރަނގަޅު	10	9	8	7	6	5	4	3	2	1	ދެރަ

އިތުރު ނޯޓުތައް:

ދާއިރާ 4: ޑިސިޕްލިން، ނަޒާހަތު އަދި ފަންނީ ޤާބިލްކަން (40 ޕޮއިންޓް)

ތަސައްވުރު	ވަރަށް ރަނގަޅު	10	9	8	7	6	5	4	3	2	1	ދެރަ
ނަޒާހަތު، ޑިސިޕްލިން ޤާބިލްކަން	ވަރަށް ރަނގަޅު	10	9	8	7	6	5	4	3	2	1	ދެރަ
ޤާނޫނާއި ގަވާއިދުތަކަށް އަހުލުވެރި މިންވަރު	ވަރަށް ރަނގަޅު	10	9	8	7	6	5	4	3	2	1	ދެރަ
މުޢާމަލާތު ކުރުމުގެ ހުނަރު	ވަރަށް ރަނގަޅު	10	9	8	7	6	5	4	3	2	1	ދެރަ

އިތުރު ނޯޓުތައް:

އިންޓަރވިއު ކުރި ފަރާތުގެ ނަން:	ސޮއި:	ތާރީޚް:

A1

މިޑްލް މެނޭޖްމަންޓް ސަރވިސްގެ މަގާމުތަކަށް މީހުން ހޮވުމަށް ބޭއްވާ ޕްރެޒެންޓޭޝަންގައި އިންޓަރވިއުގެ ސްކޯރޝީޓް

(އެމް.އެސް 3)

އިރުޝާދު: ޕޮއިންޓް ސްކޭލުއިން ފުރިހަމަކުރައްވާ އަދަދުގައި ގަވުން ބޮޑު އަޅުއްވާލާށެވެ. އެއްވެސް ބަދަލެއް ގެންނަވަން ބޭނުންފުޅުވާނަމަ، އެބަދަލެއް ގެންނެވުމަށްފަހު އެ ދިމާގައި އެ ބަދަލެއް ގެންނެވިކަން ފާހަގަކޮށް ސޮއިކުރައްވަން ވާނެއެވެ.

ކެންޑިޑޭޓުގެ ނަން:	އެދިލައްވާފައިވާ މަގާމު:

ދާއިރާ 1: ވަޒީފާގެ ދާއިރާގެ ޓެކްނިކަލް އަދި ޕްރޮފެޝަނަލް މަސައްކަތުގެ މައުލޫމާތު ލިބިފައިވާ މިންވަރު (15 ޕޮއިންޓް)

ޓެކްނިކަލް ނޮލެޖް	ވަރަށް ރަނގަޅު	5	4	3	2	1	ދެރަ
ވަޒީފާގެ މަސައްކަތުގެ މައުލޫމާތު ލިބިފައިވާ މިންވަރު	ވަރަށް ރަނގަޅު	5	4	3	2	1	ދެރަ
ކުރިމަތިވެދާނެ ޗެލެންޖުތައް ހައްލުކުރުން	ވަރަށް ރަނގަޅު	5	4	3	2	1	ދެރަ

ދާއިރާ 2: މަސައްކަތް ރާވުމާއި ހިންގުމުގެ ދާއިރާގައި މަސައްކަތް ކޮށްފައިވާ މިންވަރާއި ލިބިފައިވާ ތަޖުރިބާ (15 ޕޮއިންޓް)

ޑިޕާޓްމަންޓް ދާއިރާއިން ލިބިފައިވާ ތަޖުރިބާ	ވަރަށް ރަނގަޅު	5	4	3	2	1	ދެރަ
ހިންގުމުގެ ގާބިލްކަން ހުރި މިންވަރު	ވަރަށް ރަނގަޅު	5	4	3	2	1	ދެރަ
ކާމިޔާބު ގޮތެއްގައި ހިންގާފައިވާ ޕްރޮގްރާމްތަކާއި މަސައްކަތްތަކެއް	ވަރަށް ރަނގަޅު	5	4	3	2	1	ދެރަ

ދާއިރާ 3: މުވައްޒަފުންނާއެކު ގުޅިގެން މަސައްކަތް ކުރުމާއި ލީޑަރޝިޕްގެ ގޮތުން މަސައްކަތް ކުރުމުގެ ގާބިލްކަން (30 ޕޮއިންޓް)

މުވައްޒަފުންނާއި ގުޅިގެން މަސައްކަތްކުރުން	ވަރަށް ރަނގަޅު	5	4	3	2	1	ދެރަ
މަސައްކަތްތައް ރާވާ ހިންގުން	ވަރަށް ރަނގަޅު	5	4	3	2	1	ދެރަ
މައްސަލަތައް ހައްލުކުރުން	ވަރަށް ރަނގަޅު	5	4	3	2	1	ދެރަ
އިސްނެގުމާއި ލީޑަރޝިޕް ހުނަރު	ވަރަށް ރަނގަޅު	5	4	3	2	1	ދެރަ
ވަޒީފާގެ މަސައްކަތް ކުރުމަށް ޝައުގުވެރިކަން ހުރި މިންވަރު	ވަރަށް ރަނގަޅު	5	4	3	2	1	ދެރަ
މުވައްޒަފުންނަށް ކުރިމަތިވާ މައްސަލަތައް ހައްލުކުރުމުގެ ހުނަރު	ވަރަށް ރަނގަޅު	5	4	3	2	1	ދެރަ

ދާއިރާ 4: ޤިޔާދީ، ނަފްސާނީ އަދި ފަންނީ ގާބިލްކަން (30 ޕޮއިންޓް)

ތަސައްވުރު	ވަރަށް ރަނގަޅު	5	4	3	2	1	ދެރަ
ނަފްސާނީ ގާބިލްކަން	ވަރަށް ރަނގަޅު	5	4	3	2	1	ދެރަ
ޤިޔާދީ ގާބިލްކަން	ވަރަށް ރަނގަޅު	5	4	3	2	1	ދެރަ
މުޢާމަލާތު ކުރުމުގެ ހުނަރު	ވަރަށް ރަނގަޅު	5	4	3	2	1	ދެރަ
ވަޒީފާގައި އަދާކުރަންޖެހޭ ދައުރު އުނގެނިފައިވާ މިންވަރު	ވަރަށް ރަނގަޅު	5	4	3	2	1	ދެރަ
ޤާނޫނާއި ގަވާއިދުތަކާ އަހުލުވެރި މިންވަރު	ވަރަށް ރަނގަޅު	5	4	3	2	1	ދެރަ

ދާއިރާ 5: ރިސޯސް މެނޭޖްކުރުމާއި މުދަލާއި ފައިސާ ބެލެހެއްޓުން. (10 ޕޮއިންޓް)

ރިސޯސް މެނޭޖްކުރުމާއި މުދަލާއި ފައިސާ ބެލެހެއްޓުން	ވަރަށް ރަނގަޅު	5	4	3	2	1	ދެރަ
މުދަލާއި ފައިސާގެ ބޭނުން ޤާނޫނާއި ގަވާއިދުތަކާ އަހުލުވެރި މިންވަރު	ވަރަށް ރަނގަޅު	5	4	3	2	1	ދެރަ

އިންޓަރވިއު ކުރި ފަރާތުގެ ނަން:	ސޮއި:	ތާރީޚް:

A1

މިޑްލް މެނޭޖްމަންޓް ސަރވިސްގެ މަގާމުތަކަށް މީހުން ހޮވުމަށް ބާއްވާ ޕްރެޒެންޓޭޝަނާއި އިންޓަރވިއުގެ ސްކޯރިންޝީޓް

(އީ.އެކްސް 1 – އީ.އެކްސް 5)

އިރުޝާދު: ޕޮއިންޓް ސްކޭލުގައިން ފާހަގަކުރައްވާ އަދަދުގައި ގަލަމުން ބޮކު އަޅުއްވާށެވެ. އެއްވެސް ބަދަލެއް ގެންނަވައިފިނަމަ، އެބަދަލެއް ގެންނެވުމަށްފަހު އެ ދިމާގައި އެ ބަދަލެއް ގެންނެވިކަން ފާހަގަކޮށް ސޮއިކުރައްވަން ވާނެއެވެ.

ކެންޑިޑޭޓްގެ ނަން:	އެޕްލައިކޮށްފައިވާ މަގާމު:

ދާއިރާ 1: ސީނިއަރ މެނޭޖްމަންޓް ފަންކްޝަނުގައި މަސައްކަތް ކޮށްފައިވާ މިންވަރާއި ލިބިފައިވާ ތަޖުރިބާ (15 ޕޮއިންޓް)

މެނޭޖްމަންޓް ދާއިރާއިން ލިބިފައިވާ ތަޖުރިބާ	ވަރަށް ރަނގަޅު	5	4	3	2	1	ދެރަ
ހިންގުމުގެ ގާބިލުކަން ހުރި މިންވަރު	ވަރަށް ރަނގަޅު	5	4	3	2	1	ދެރަ
ކުރިމަތިވެދާނެ ގޮންޖެހުންތައް ހައްލުކުރުން	ވަރަށް ރަނގަޅު	5	4	3	2	1	ދެރަ

ދާއިރާ 2: އޮފީހުގެ [illegible] އަދި ޕްރޮފެޝަނަލް މުވައްޒަފުންނާއި ޓީމެއްގެ މަސައްކަތްކުރުމުގެ ގާބިލުކަން (15 ޕޮއިންޓް)

ތަސައްވުރު	ވަރަށް ރަނގަޅު	5	4	3	2	1	ދެރަ
މުވައްޒަފުންނާއި ޓީމެއްގެ ގޮތުގައި މަސައްކަތްކުރުމުގެ ގާބިލުކަން	ވަރަށް ރަނގަޅު	5	4	3	2	1	ދެރަ
ތެދުވެރިކަމާއި ނަޒާހަތްތެރިކަން	ވަރަށް ރަނގަޅު	5	4	3	2	1	ދެރަ

ދާއިރާ 3: މުވައްޒަފުންނާއި ގުޅިގެން މަސައްކަތް ކުރުމާއި ޓީމެއްގެ ގޮތުން މަސައްކަތް ކުރުމުގެ ގާބިލުކަން (30 ޕޮއިންޓް)

މުވައްޒަފުންނާ ގުޅިގެން މަސައްކަތްކުރުން	ވަރަށް ރަނގަޅު	5	4	3	2	1	ދެރަ
މަސައްކަތްތައް ރާވާ ހިންގުން	ވަރަށް ރަނގަޅު	5	4	3	2	1	ދެރަ
މައްސަލަތައް ހައްލުކުރުން	ވަރަށް ރަނގަޅު	5	4	3	2	1	ދެރަ
އިސްނެގުމާއި ލީޑަރޝިޕް ދެއްކުން	ވަރަށް ރަނގަޅު	5	4	3	2	1	ދެރަ
ވަޒީފާގެ މަސައްކަތް [illegible] [illegible] ހުރި މިންވަރު	ވަރަށް ރަނގަޅު	5	4	3	2	1	ދެރަ
މުވައްޒަފުން [illegible] މަސައްކަތުގެ [illegible] ހުނަރު	ވަރަށް ރަނގަޅު	5	4	3	2	1	ދެރަ

ދާއިރާ 4: [illegible] (30 ޕޮއިންޓް)

ތަސައްވުރު	ވަރަށް ރަނގަޅު	5	4	3	2	1	ދެރަ
[illegible]	ވަރަށް ރަނގަޅު	5	4	3	2	1	ދެރަ
[illegible]	ވަރަށް ރަނގަޅު	5	4	3	2	1	ދެރަ
[illegible]	ވަރަށް ރަނގަޅު	5	4	3	2	1	ދެރަ
[illegible]	ވަރަށް ރަނގަޅު	5	4	3	2	1	ދެރަ
[illegible]	ވަރަށް ރަނގަޅު	5	4	3	2	1	ދެރަ

ދާއިރާ 5: ރިސޯސް މެނޭޖްކުރުމާއި މުދަލާއި ވަސީލަތް ބެލެހެއްޓުން. (10 ޕޮއިންޓް)

ރިސޯސް މެނޭޖްކުރުމާއި މުދަލާއި ވަސީލަތް ބެލެހެއްޓުން	ވަރަށް ރަނގަޅު	5	4	3	2	1	ދެރަ
މުދަލާއި ވަސީލަތް [illegible] ހުރި މިންވަރު	ވަރަށް ރަނގަޅު	5	4	3	2	1	ދެރަ

އިންޓަރވިއު ކުރި ފަރާތުގެ ނަން:	ސޮއި:	ތާރީޚު:

A2

ބަތްޗާ 1

ވަޒީފާއަށް ކުރިމަތިލާފައިވާ ފަރާތްތަކަށް ޕޮއިންޓް ދިނުމުގެ ޝީޓް

ސަޕޯޓް ސަރވިސް (އެސް.އެސް 1 އިން އެސް.އެސް 5 އަށް)

މަގާމު:	
މުސާރަ:	

މަގާމުގެ ޝަރުތު:

އިޢުލާނުގެ ނަންބަރު:	
އިޢުލާނުގެ މުއްދަތު ހަމަވާ ތާރީޚް:	

#	ނަމާއި އެޑްރެސް	ޖުމުލަ	ވަޒީފާގެ އަސާސީ ޝަރުތު ހަމަވޭތޯ/ހަމަނުވޭތޯ؟		ތަޢުލީމާއި ތަމްރީން													
					ވަޒީފާއާ ތަޢުލީމާއި ތަމްރީނުގެ ސެޓްފިކެޓަށް													
					ޖީ.ސީ.އީ އޯލެވެލް އަދި އެސް.އެސް.ސީ				ޖީ.ސީ.އީ އޭލެވެލް އަދި އެޗް.އެސް.ސީ					އަންޑަރ ގްރެޖުއޭޓް		މަސައްކަތުގެ ދާއިރާއާ ގުޅޭ ކުރު މުއްދަތުގެ ތަމްރީން	
					D	C	B	A* & A	E	D	C	B	A* & A	ސެޓްފިކެޓް ލެވެލް 3	އެޑްވާންސްޑް ސެޓްފިކެޓް	ގަޑިއިރު	ދުވަސް
			ހަމަވޭ	ހަމަނުވޭ	އަދަދު	އަދަދު	އަދަދު	އަދަދު	އަދަދު	އަދަދު	އަދަދު	އަދަދު	އަދަދު	އަދަދު	އަދަދު	އަދަދު	އަދަދު
1																	
2																	

ބަތްޗާ 2

#	ނަމާއި އެޑްރެސް	ތަޢުލީމާއި ތަމްރީން															
		ވަޒީފާއާ ތަޢުލީމާއި ތަމްރީނަށް ދިނުނު މާކްސް															
		ޖީ.ސީ.އީ އޯލެވެލް އަދި އެސް.އެސް.ސީ				ޖީ.ސީ.އީ އޭލެވެލް އަދި އެޗް.އެސް.ސީ					އަންޑަރ ގްރެޖުއޭޓް		ވަޒީފާއާ ތަޢުލީމަށް ދެވޭ އެންމެ ގިނަ މާކްސް	މަސައްކަތުގެ ދާއިރާއާ ގުޅޭ ކުރު މުއްދަތުގެ ތަމްރީން		މަސައްކަތުގެ ދާއިރާއާ ގުޅޭ ކުރު މުއްދަތުގެ ތަމްރީނަށް ދެވޭ އެންމެ ގިނަ މާކްސް
		D	C	B	A* & A	E	D	C	B	A* & A	ސެޓްފިކެޓް ލެވެލް 3	އެޑްވާންސްޑް ސެޓްފިކެޓް		ގަޑިއިރު	ދުވަސް	
		1	1·5	2	2·5	1	2	3	4	5	20	25	25	0·5	2	30
1																
2																

ބަތްޗާ 3

#	ނަމާއި އެޑްރެސް	މަސައްކަތުގެ ތަޖުރިބާ			ވަޒީފާއާ ޖުމުލަ								
		ވަޒީފާއާ މަސައްކަތު ތަޖުރިބާގެ މުއްދަތު			އިންޓަރވިއު						ދިނުނު މާކްސް		
		ވަޒީފާއާ ގުޅޭ ތަޖުރިބާ	ވަޒީފާއާ ގުޅޭ ތަޖުރިބާ	މަސައްކަތުގެ ތަޖުރިބާއަށް ދެވޭ އެންމެ ގިނަ މާކްސް	ޕެނަލް މެމްބަރު 1	ޕެނަލް މެމްބަރު 2	ޕެނަލް މެމްބަރު 3	ޕެނަލް މެމްބަރު 4	ޕެނަލް މެމްބަރު 5	އިންޓަރވިއު ޖުމުލަ ޕޮއިންޓް	އިންޓަރވިއު	ޕްރެޒެންޓޭޝަން	ވަޒީފާއާ ޖުމުލަ ޕޮއިންޓް
		އަހަރު	2	30	....	....	....	....	....	100	....	....	100
1													
2													

ބަތްޗާ 4

#	ނަމާއި އެޑްރެސް	ވަޒީފާއަށް އައްޔަނުކުރުމުގެ ހުރިހާ މަރުހަލާއެއް ފުރިހަމަ ކުރެވުނުތޯ؟		ތަޢުލީމަށް ލިބުނު މާކްސްގެ އިންސައްތަ	ތަމްރީނަށް ލިބުނު މާކްސްގެ އިންސައްތަ	ވަޒީފާއާ ގުޅޭ މަސައްކަތުގެ ތަޖުރިބާއަށް ލިބުނު މާކްސްގެ އިންސައްތަ	މަސައްކަތުގެ ހުނަރަށް ލިބުނު މާކްސްގެ އިންސައްތަ	ޖުމުލަ ލިބުނު މާކްސްގެ އިންސައްތަ	ވަނަ	މަގާމަށް އައްޔަނުކުރުމަށް އެންމެ ދަރަޖަވެގެން ލިބުނު މާކްސްގެ ކުރިއަރާ ހަމަވޭތޯ؟	
		އާއެކޭ	ނޫނެކޭ	21	5	26	48	100		އާއެކޭ	ނޫނެކޭ
1											
2											

ނޯޓް: މަގާމަށް އައްޔަން ކުރުމަށް، ވަޒީފާއަށް އެދިފައިވާ މީހާއަށް ކްރައިޓީރިއާގެ ހުރިހާ ބައިތަކުން ލިބުނު މާކްސްގެ ޖުމުލަ 35% (ތިރީސް ފަހެއް) އިންސައްތަ އަށްވުރެ މަތިން ލިބޭނަމައެވެ.

ސްޓެޕް: 1

A2

ވަޒީފާއަށް ކުރިމަތިލާފައިވާ ފަރާތްތަކަށް ޕޮއިންޓް ދިނުމުގެ ޝީޓް

ސަޕޯޓް އޮފިސަރސް (ޖީ.އެސް 3 އަދި ޖީ.އެސް 4 އަށް)

މަޤާމު:	
މުސާރަ:	

މަޤާމުގެ ސަރަޙައްދު:

އިޢުލާނުގެ ނަންބަރު:	
އިޢުލާނުގެ މުއްދަތު ހަމަވާ ތާރީޚު:	

#	ނަމާއި އެޑްރެސް	ޢުމުރު	ވަޒީފާގެ އަސާސީ ޝަރުޠުތަކަށް ފުރިހަމަވޭތޯ؟		ތަޢުލީމީ ފެންވަރު																		ސިވިލް ސަރވިސްގެ ވަޒީފާއަށް ވަނުމަށް ދާވާ އިމްތިޙާން ފުރިހަމަކޮށް، ފާސްވެފައިވޭތޯ؟	
					ލިބިފައިވާ ތަޢުލީމީ ފެންވަރުގެ ސެޓްފިކެޓްތައް																			
					ޖީ.ސީ.އީ އޯލެވެލް އަދި އެސް.އެސް.ސީ				ޖީ.ސީ.އީ އޭލެވެލް އަދި އެޗް.އެސް.ސީ					އަންޑަރ ގްރެޖުއޭޓް					ޕޯސްޓް ގްރެޖުއޭޓް	މަސައްކަތުގެ ދާއިރާއާ ގުޅޭ ކުރު މުއްދަތުގެ ތަމްރީން			
					D	C	B	A* & A	E	D	C	B	A* & A	ސެޓްފިކެޓް ލެވެލް 3	އެޑްވާންސްޑް ސެޓްފިކެޓް	ޑިޕްލޮމާ	އެޑްވާންސްޑް ޑިޕްލޮމާ	ފުރަތަމަ ޑިގްރީ	ޕީ.ޖީ ސެޓްފިކެޓް/ޑިޕްލޮމާ	ގަޑިއިރު	ދުވަސް		
			އާއެކޭ	ނޫނެކޭ	އަދަދު	އަދަދު	އަދަދު	އަދަދު	އަދަދު	އަދަދު	އަދަދު	އަދަދު	އަދަދު	އަދަދު	އަދަދު	އަދަދު	އަދަދު	އަދަދު	އަދަދު	އަދަދު	އަދަދު	އާއެކޭ	ނޫނެކޭ
1																							
2																							

ސްޓެޕް: 2

#	ނަމާއި އެޑްރެސް	ތަޢުލީމީ ފެންވަރު																			
		ލިބިފައިވާ ތަޢުލީމީ ފެންވަރަށް ލިބެން މާކްސް																			
		ޖީ.ސީ.އީ އޯލެވެލް އަދި އެސް.އެސް.ސީ				ޖީ.ސީ.އީ އޭލެވެލް އަދި އެޗް.އެސް.ސީ					އަންޑަރ ގްރެޖުއޭޓް					ޕޯސްޓް ގްރެޖުއޭޓް	ލިބިފައިވާ ތަޢުލީމަށް ލިބެން ޖުމްލަ މާކްސް	ދާއިރާއާ ގުޅޭ ކުރު މުއްދަތުގެ ތަމްރީން		ދާއިރާއާ ގުޅޭ ކުރުމުއްދަތުގެ ތަމްރީނަށް ލިބެން ޖުމްލަ މާކްސް	ސިވިލް ސަރވިސްގެ ވަޒީފާއަށް ވަނުމަށް ދާވާ އިމްތިޙާނަށް ލިބެން ޖުމްލަ މާކްސް
		D	C	B	A* & A	E	D	C	B	A* & A	ސެޓްފިކެޓް ލެވެލް 3	އެޑްވާންސްޑް ސެޓްފިކެޓް	ޑިޕްލޮމާ	އެޑްވާންސްޑް ޑިޕްލޮމާ	ފުރަތަމަ ޑިގްރީ	ޕީ.ޖީ ސެޓްފިކެޓް/ޑިޕްލޮމާ		ގަޑިއިރު	ދުވަސް		
		1	1·5	2	2·5	1	2	3	4	5	20	25	35		65		35	0·5	2	30	12
1																					
2																					

ސްޓެޕް: 3

#	ނަމާއި އެޑްރެސް	މަސައްކަތުގެ ތަޖުރިބާ			ލިބިފައިވާ ހުނަރު								
		ލިބިފައިވާ މަސައްކަތުގެ ތަޖުރިބާގެ މުއްދަތު އަދި މާކްސް		މަސައްކަތުގެ ތަޖުރިބާއަށް ލިބެން ޖުމްލަ މާކްސް	އިންޓަރވިއު					އިންޓަރވިއު ޕެނަލްގެ އެވްރެޖް	ޖުމްލަ މާކްސް		
		ވަޒީފާއާ ގުޅޭ ތަޖުރިބާ	ވަޒީފާއާ ގުޅޭ ތަޖުރިބާ		ޕެނަލް މެންބަރު 1	ޕެނަލް މެންބަރު 2	ޕެނަލް މެންބަރު 3	ޕެނަލް މެންބަރު 4	ޕެނަލް މެންބަރު 5		އިންޓަރވިއު	ޕްރެކްޓިކަލްސް	ލިބިފައިވާ ހުނަރުގެ ޖުމްލަ
		އަހަރު	2	33	....	....	....	....	....	100	....	....	100
1													
2													

ސަފްހާ: 4

#	ނަމާއި އެޑްރެސް	ވަޒީފާއަށް އައްޔަންކުރުމުގެ ހުރިހާ ޝަރުތުތައް ފުރިހަމަ ކުރެވުނުތޯ؟		ތަޢުލީމަށް ލިބުނު މާކްސްގެ އިންސައްތަ	ތަޖުރިބާއަށް ލިބުނު މާކްސްގެ އިންސައްތަ	ސިވިލް ސަރވިސްއަށް ޚިދުމަތަށް ދެއްވާ އިލްތިޒާމަށް ލިބުނު މާކްސްގެ އިންސައްތަ	ވަޒީފާ ދޭނެ މަސައްކަތުގެ ތަޖުރިބާއަށް ލިބުނު މާކްސްގެ އިންސައްތަ	މަސައްކަތުގެ ހުނަރަށް ލިބުނު މާކްސްގެ އިންސައްތަ	ޖުމުލަ ލިބުނު މާކްސްގެ އިންސައްތަ	ވަނަ	މަގާމަށް އައްޔަންކުރުމަށް އެންމެ ދަށްވެގެން ލިބެންޖެހޭ މާކްސްގެ ކްރައިޓީރިއާ ހަމަވޭތޯ؟	
		އާއެކޭ	ނޫނެކޭ	35	5	5	10	45	100		އާއެކޭ	ނޫނެކޭ
1												
2												

ނޯޓް: މަގާމަށް އައްޔަން ކުރުމަށް، ވަޒީފާއަށް އެދިފައިވާ މީހާއަށް ކްރައިޓީރިއާގެ ހުރިހާ ބައިތަކުން ލިބުނު މާކްސްގެ ޖުމުލަ 45% (ސާޅީސްފަހެއް) އިންސައްތަ އަށްވުރެ މަތިން ޖެހޭނެއެވެ.

ބަޔާން: 1

A2

ވަޒީފާއަށް ކުރިމަތިލާފައިވާ ފަރާތްތަކަށް ޕޮއިންޓް ދިނުމުގެ ޝީޓް

ސަޕޯޓް އޮފިސަރސް (އެމް.އެސް 1)

މަގާމު:	
މުސާރަ:	

މާކުގެ ޖުމްލަ:

އިޢުލާނުގެ ނަންބަރު:	
އިޢުލާނުގެ މުއްދަތު ހަމަވި ތާރީޚް:	

#	ނަމާއި އެޑްރެސް	ޢުމުރު	ވަޒީފާގެ އަސާސީ ޝަރުތުތައް ފުރިހަމަވޭތޯ؟		ތަޢުލީމާއި ތަމްރީން							ސިވިލް ސަރވިސްގެ ވަޒީފާއަށް ވަންނަން ދޭ އިމްތިޙާން ފުރިހަމަކޮށް، ފާސްވެފައިވޭތޯ؟		ތަޢުލީމާއި ތަމްރީން									ސިވިލް ސަރވިސްގެ ވަޒީފާއަށް ވަންނަން ދޭ އިމްތިޙާނަށް ދެވޭ ޖުމުލަ މާކްސް
					ވަޒީފާއާ ތަޢުލީމާއި ތަމްރީނުގެ ސެޓްފިކެޓްތައް									ވަޒީފާއާ ތަޢުލީމާއި ތަމްރީނަށް ދެވޭ މާކްސް									
					އަންޑަރ ގްރެޖުއޭޓް			ޕޯސްޓް ގްރެޖުއޭޓް		މަސައްކަތުގެ ދާއިރާއާ ގުޅޭ ކުރު މުއްދަތުގެ ތަމްރީން				އަންޑަރ ގްރެޖުއޭޓް			ޕޯސްޓް ގްރެޖުއޭޓް		ވަޒީފާއާ ތަޢުލީމަށް ދެވޭ ޖުމުލަ މާކްސް	ދާއިރާއާ ގުޅޭ ކުރު މުއްދަތުގެ ތަމްރީން		ދާއިރާއާ ގުޅޭ ކުރުމުއްދަތުގެ ތަމްރީނަށް ދެވޭ ޖުމުލަ މާކްސް	
					ޑިޕްލޮމާ	އެޑްވާންސްޑް ޑިޕްލޮމާ	ފުރަތަމަ ޑިގްރީ	ޕީ.ޖީ ސެޓްފިކެޓް/ޑިޕްލޮމާ	މާސްޓަރސް ޑިގްރީ	ގަޑިއިރު	ދުވަސް			ޑިޕްލޮމާ	އެޑްވާންސްޑް ޑިޕްލޮމާ	ފުރަތަމަ ޑިގްރީ	ޕީ.ޖީ ސެޓްފިކެޓް/ޑިޕްލޮމާ	މާސްޓަރސް ޑިގްރީ		ގަޑިއިރު	ދުވަސް		
			އާއެކޭ	ނޫނެކޭ	އަދަދު	އަދަދު	އަދަދު	އަދަދު	އަދަދު	އަދަދު	އަދަދު	އާއެކޭ	ނޫނެކޭ	35		65		80	65	0.5	2	30	12
1																							
2																							

ބަޔާން: 2

#	ނަމާއި އެޑްރެސް	މަސައްކަތުގެ ތަޖުރިބާ			ވަޒީފާއާ ހުނަރު														
		ވަޒީފާއާ މަސައްކަތާ ގުޅޭ ތަޖުރިބާގެ މުއްދަތު އަހަރު މާކްސް			އިންޓަރވިއު										އިންޓަރވިއު ޕެނަލްގެ އެވްރެޖް	ޖުމުލަ މާކްސް		ވަޒީފާއާ ހުނަރުގެ ޖުމްލަ
		ވަޒީފާއާ ގުޅޭ ތަޖުރިބާ	ވަޒީފާއާ ގުޅޭ ތަޖުރިބާ	މަސައްކަތުގެ ތަޖުރިބާއަށް ދެވޭ ޖުމުލަ މާކްސް	ޕެނަލް މެންބަރު 1		ޕެނަލް މެންބަރު 2		ޕެނަލް މެންބަރު 3		ޕެނަލް މެންބަރު 4		ޕެނަލް މެންބަރު 5			އިންޓަރވިއު	ޕްރެޒެންޓޭޝަން	
		އަހަރު	2	23	....		....		....		....		....		100	....	....	100
1																		
2																		

ބަޔާން: 3

#	ނަމާއި އެޑްރެސް	ވަޒީފާއަށް އައްޔަންކުރުމުގެ ހުރިހާ މަރުޙަލާއެއް ފުރިހަމަ ކުރެވުނުތޯ؟		ތަޢުލީމަށް ލިބުނު މާކްސްގެ އިންސައްތަ	ތަމްރީނަށް ލިބުނު މާކްސްގެ އިންސައްތަ	ސިވިލް ސަރވިސްއަށް ވަންނަން ދޭ އިމްތިޙާނަށް ލިބުނު މާކްސްގެ އިންސައްތަ	ވަޒީފާއާ ގުޅޭ މަސައްކަތުގެ ތަޖުރިބާއަށް ލިބުނު މާކްސްގެ އިންސައްތަ	މަސައްކަތުގެ ހުނަރަށް ލިބުނު މާކްސްގެ އިންސައްތަ	ޖުމުލަ ލިބުނު މާކްސްގެ އިންސައްތަ	ވަނަ	މަގާމަށް އައްޔަންކުރުމަށް އެންމެ ދަށްވެގެން ލިބެންޖެހޭ މާކްސްގެ ކްރައިޓީރިއާ ހަމަވޭތޯ؟	
		އާއެކޭ	ނޫނެކޭ	35	5	5	15	40	100		އާއެކޭ	ނޫނެކޭ
1												
2												

ނޯޓް: މަގާމަށް އައްޔަން ކުރުމަށް، ވަޒީފާއަށް އެދިފައިވާ މީހާއަށް ކުރިމަތިލާފައިވާ ހުރިހާ ބައިތަކުން ލިބުނު މާކްސްގެ ޖުމްލަ 45% (ސާޅީސް ފަހެއް) އިންސައްތަ އަށްވުރެ މަތިން ލިބެންޖެހޭނެއެވެ.

ސަފްހާ: 1

A2

ވަޒީފާއަށް ކުރިމަތިލާފައިވާ ފަރާތްތަކަށް ޕޮއިންޓް ދިނުމުގެ ޝީޓް

ސަޕޯޓް އޮފިސަރ (އެމް.އެސް 2)

މަޤާމު:		މަޤާމުގެ ޝަރުތު:		އިޢުލާނުގެ ނަންބަރު:	
މުސާރަ:				އިޢުލާނުގެ މުއްދަތު ހަމަވި ތާރީޚު:	

#	ނަމާއި އެޑްރެސް	ޢުމުރު	ވަޒީފާގެ އަސާސީ ޝަރުތުތައް ފުރިހަމަވޭތޯ؟		ތަޢުލީމީ ފެންވަރު							ސިވިލް ސަރވިސްގެ ވަޒީފާއަށް ވަނުމަށް ދޭ އިމްތިޙާން ފުރިހަމަކޮށް، ފާސްވެފައިވޭތޯ؟		ތަޢުލީމީ ފެންވަރު									ސިވިލް ސަރވިސްގެ ވަޒީފާއަށް ވަނުމަށް ދޭ އިމްތިޙާނަށް ދިނުން ޖުމްލަ މާކްސް
					ވަޒީފާއާ ތަޢުލީމީ ފެންވަރުގެ ސެޓްފިކެޓްތައް									ވަޒީފާއާ ތަޢުލީމީ ފެންވަރަށް ދިނުން މާކްސް									
					އަންޑަރ ގްރެޖުއޭޓް			ޕޯސްޓް ގްރެޖުއޭޓް		މަސައްކަތުގެ ދާއިރާއާ ގުޅޭ ކުރު މުއްދަތުގެ ތަމްރީން				އަންޑަރ ގްރެޖުއޭޓް			ޕޯސްޓް ގްރެޖުއޭޓް		ވަޒީފާއާ ތަޢުލީމަށް ދިނުން ޖުމްލަ މާކްސް	ދާއިރާއާ ގުޅޭ ކުރު މުއްދަތުގެ ތަމްރީން		ދާއިރާއާ ގުޅޭ ކުރުމުއްދަތުގެ ތަމްރީނަށް ދިނުން ޖުމްލަ މާކްސް	
					ޑިޕްލޮމާ		ފުރަތަމަ ދަރަޖަ	ޕީ.ޖީ ސެޓްފިކެޓް/ޑިޕްލޮމާ		ގަޑިއިރު				ޑިޕްލޮމާ	އެޑްވާންސްޑް ޑިޕްލޮމާ	ފުރަތަމަ ދަރަޖަ	ޕީ.ޖީ ސެޓްފިކެޓް/ޑިޕްލޮމާ	މާސްޓަރސް ޑިގްރީ		ގަޑިއިރު	ދުވަސް		
			އާއެކޭ	ނޫނެކޭ	އަދަދު	އަދަދު	އަދަދު	އަދަދު	އަދަދު	އަދަދު	އަދަދު	އާއެކޭ	ނޫނެކޭ	35		65		80	80	0.5	2	30	12
1																							
2																							

ސަފްހާ: 2

#	ނަމާއި އެޑްރެސް	މަސައްކަތުގެ ތަޖުރިބާ			ވަޒީފާގެ ހުނަރު													
		ވަޒީފާއާ މަސައްކަތާ ގުޅޭ ތަޖުރިބާގެ މުއްދަތު			އިންޓަވިއު											ލިބުނު މާކްސް		
		ވަޒީފާއާ ގުޅޭ ތަޖުރިބާ	ވަޒީފާއާ ގުޅޭ ތަޖުރިބާ	މަސައްކަތުގެ ތަޖުރިބާއަށް ދިނުން ޖުމްލަ މާކްސް	ފޯރަމް މެންބަރު 1		ފޯރަމް މެންބަރު 2		ފޯރަމް މެންބަރު 3		ފޯރަމް މެންބަރު 4		ފޯރަމް މެންބަރު 5		އިންޓަވިއު ފޯރަމްގެ އެވްރެޖް	އިންޓަވިއު	ޕްރެޒެންޓޭޝަން	ވަޒީފާއާ ހުނަރުގެ ޖުމްލަ
		އަދަދު	2	23	....		....		....		....		....		100	....	....	100
1																		
2																		

ސަފްހާ: 3

#	ނަމާއި އެޑްރެސް	ވަޒީފާއަށް އައްޔަނުކުރުމުގެ ހުރިހާ މަރުޙަލާއެއް ފުރިހަމަ ކުރެވުނުތޯ؟		ތަޢުލީމަށް ލިބުނު މާކްސްގެ އިންސައްތަ	ތަމްރީނަށް ލިބުނު މާކްސްގެ އިންސައްތަ	ސިވިލް ސަރވިސްއަށް ވަނުމަށް ދޭ އިމްތިޙާނަށް ލިބުނު މާކްސްގެ އިންސައްތަ	ވަޒީފާއާ ގުޅޭ މަސައްކަތުގެ ތަޖުރިބާއަށް ލިބުނު މާކްސްގެ އިންސައްތަ	މަސައްކަތުގެ ހުނަރަށް ލިބުނު މާކްސްގެ އިންސައްތަ	ޖުމްލަ ލިބުނު މާކްސްގެ އިންސައްތަ	ވަނަ	މަޤާމަށް އައްޔަނުކުރުމަށް އެންމެ ދަށްވެގެން ލިބެންޖެހޭ މާކްސްގެ ކުރައިޓީރިއާ ހަމަވޭތޯ؟	
		އާއެކޭ	ނޫނެކޭ	35	5	5	15	40	100		އާއެކޭ	ނޫނެކޭ
1												
2												

ނޯޓް: މަޤާމަށް އައްޔަން ކުރުމަށް، ވަޒީފާއަށް އެދިފައިވާ މީހަކަށް ކުރައިޓީރިއާގެ ހުރިހާ ބައެއްގައި ލިބުނު މާކްސްގެ ޖުމްލަ 45% (ސާޅީސް ފަހެއް) އިންސައްތަ އެންމެ މަދުވެގެން ލިބެންޖެހޭނެއެވެ.

A2

ސަފްޙާ: 1

ވަޒީފާއަށް ކުރިމަތިލާފައިވާ ފަރާތްތަކަށް ޕޮއިންޓް ދިނުމުގެ ޝީޓް

މިޑްލް މެނޭޖްމަންޓް ސަރވިސް (އެމް.އެސް 3)

މަޤާމު:
މުސާރަ:

މަޤާމުގެ ސްޓޭޓަސް:

އިއުލާނުގެ ނަންބަރު:
އިއުލާނުގެ މުއްދަތު ހަމަވި ތާރީޚު:

#	ނަމާއި އެޑްރެސް	އުމުރު	ވަޒީފާގެ އަސާސީ ޝަރުތުތައް ފުރިހަމަވޭތޯ؟		ތަޢުލީމާއި ތަމްރީން								ސިވިލް ސަރވިސްގެ ވަޒީފާއަށް ވަންނަން ދެވޭ އިމްތިޙާން ފުރިހަމަކޮށް، ފާސްވެފައިވޭތޯ؟		ތަޢުލީމާއި ތަމްރީން										ސިވިލް ސަރވިސްގެ ވަޒީފާއަށް ވަންނަން ދެވޭ އިމްތިޙާނަށް ލިބުނު ޖުމްލަ މާކްސް
					ލިބިފައިވާ ތަޢުލީމާއި ތަމްރީނުގެ ސެޓްފިކެޓްތައް										ލިބިފައިވާ ތަޢުލީމާއި ތަމްރީނަށް ލިބޭ ޖުމްލަ މާކްސް										
					އަންޑަރ ގްރެޖުއޭޓް			ޕޯސްޓް ގްރެޖުއޭޓް			މަސައްކަތުގެ ދާއިރާއާ ގުޅޭ ކުރު މުއްދަތުގެ ތަމްރީން				އަންޑަރ ގްރެޖުއޭޓް			ޕޯސްޓް ގްރެޖުއޭޓް			މިވަޒީފާއާ ތަޢުލީމަކަށް ލިބުނު ޖުމްލަ މާކްސް	ދާއިރާއާ ގުޅޭ ކުރު މުއްދަތުގެ ތަމްރީން		ދާއިރާއާ ގުޅޭ ކުރުމުއްދަތުގެ ތަމްރީނަށް ލިބުނު ޖުމްލަ މާކްސް	
					ޑިޕްލޮމާ	އެޑްވާންސްޑް ޑިޕްލޮމާ	ފުރަތަމަ ޑިގްރީ	ޕީ.ޖީ ސެޓްފިކެޓް/ޑިޕްލޮމާ	މާސްޓަރސް ޑިގްރީ	ޑޮކްޓަރޭޓް ޑިގްރީ	ގަޑިއިރު	ދުވަސް			ޑިޕްލޮމާ	އެޑްވާންސްޑް ޑިޕްލޮމާ	ފުރަތަމަ ޑިގްރީ	ޕީ.ޖީ ސެޓްފިކެޓް/ޑިޕްލޮމާ	މާސްޓަރސް ޑިގްރީ	ޑޮކްޓަރޭޓް ޑިގްރީ		ގަޑިއިރު	ދުވަސް		
			އާއެކޭ	ނޫނެކޭ	އަދަދު	އަދަދު	އަދަދު	އަދަދު	އަދަދު	އަދަދު	އަދަދު	އަދަދު	އާއެކޭ	ނޫނެކޭ	35		65		80	85	85	0.5	2	30	12
1																									
2																									

ސަފްޙާ: 2

#	ނަމާއި އެޑްރެސް	މަސައްކަތުގެ ތަޖުރިބާ			މަސައްކަތުގެ ހުނަރު								
		މިވަޒީފާއާ ގުޅޭ މަސައްކަތުގެ ތަޖުރިބާގެ މުއްދަތު			އިންޓަރވިއު						ލިޚިތު ޓެސްޓް		
		ވަޒީފާއާ ގުޅޭ ތަޖުރިބާ	ވަޒީފާއާ ގުޅޭ ތަޖުރިބާ	މަސައްކަތުގެ ތަޖުރިބާއަށް ލިބުނު ޖުމްލަ މާކްސް	ޕެނަލް މެންބަރު 1	ޕެނަލް މެންބަރު 2	ޕެނަލް މެންބަރު 3	ޕެނަލް މެންބަރު 4	ޕެނަލް މެންބަރު 5	އިންޓަރވިއު ޕެނަލްގެ އެވްރެޖް	އިންޓަރވިއު	ޕްރެޒެންޓޭޝަން	މިވަޒީފާގެ ހުނަރުގެ ޖުމްލަ
		އަދަދު	2	28	....	....	....	....	....	100	....	....	100
1													
2													

ސަފްޙާ: 3

#	ނަމާއި އެޑްރެސް	ވަޒީފާއަށް އައްޔަންކުރުމުގެ ކުރިން މަރުހަލާތައް ފުރިހަމަ ކުރެވިފައިވޭތޯ؟		ތަޢުލީމަށް ލިބުނު މާކްސްގެ އިންސައްތަ	ތަމްރީނަށް ލިބުނު މާކްސްގެ އިންސައްތަ	ސިވިލް ސަރވިސްއަށް ވަންނަން ދެވޭ އިމްތިޙާނަށް ލިބުނު މާކްސްގެ އިންސައްތަ	ވަޒީފާއާ ގުޅޭ މަސައްކަތުގެ ތަޖުރިބާއަށް ލިބުނު މާކްސްގެ އިންސައްތަ	މަސައްކަތުގެ ހުނަރަށް ލިބުނު މާކްސްގެ އިންސައްތަ	ޖުމްލަ ލިބުނު މާކްސްގެ އިންސައްތަ	ވަނަ	މަޤާމަށް އައްޔަންކުރުމަށް އެންމެ ދަށްވެގެން ލިބެންޖެހޭ މާކްސްގެ ކްރައިޓީރިއާ ހަމަވޭތޯ؟	
		އާއެކޭ	ނޫނެކޭ	30	5	5	15	45	100		އާއެކޭ	ނޫނެކޭ
1												
2												

ނޯޓް: މަޤާމަށް ޢައްޔަން ކުރުމަށް، ވަޒީފާއަށް އެދިފައިވާ މީހާއަށް ކްރައިޓީރިއާގެ ހުރިހާ ބައިތަކުން ލިބުނު މާކްސްގެ ޖުމްލަ 55% (ފަންސާސް ފަހެއް) އިންސައްތަ އަށްވުރެ މަތިވާން ޖެހޭނެއެވެ.

A2

ސެކްޝަން:1

ވަޒީފާއަށް ކުރިމަތިލާފައިވާ ފަރާތްތަކަށް ޕޮއިންޓް ދިނުމުގެ ޝީޓް

ސީނިއަރ ސިވިލް ސަރވިސް (އީ.އެކްސް 1، އީ.އެކްސް 3 އަދި އީ.އެކްސް 5)

މަޤާމް:
މުސާރަ:

މަޤާމުގެ ޝަރުޠު:

އިޢުލާނުގެ ނަންބަރު:
އިޢުލާނުގެ މުއްދަތު ހަމަވި ތާރީޚް:

#	ނަމާއި އެޑްރެސް	އުމުރު	ވަޒީފާގެ އަސާސީ ޝަރުތުތަކަށް ފުރިހަމަވޭތޯ؟		ތަޢުލީމާއި ތަމްރީން						ތަޢުލީމާއި ތަމްރީން							
					ވަޒީފާއާ ތަޢުލީމާއި ތަމްރީނުގެ ސެޓްފިކެޓްތައް						ވަޒީފާއާ ތަޢުލީމާއި ތަމްރީނަށް ލިބެން މާކްސް							
					އަންޑަރ ގްރެޖުއޭޓް	ޕޯސްޓް ގްރެޖުއޭޓް			މަސައްކަތުގެ ދާއިރާއާ ގުޅޭ ކުރު މުއްދަތުގެ ތަމްރީން		އަންޑަރ ގްރެޖުއޭޓް	ޕޯސްޓް ގްރެޖުއޭޓް			ވަޒީފާއާ ތަޢުލީމަށް ލިބެން ޖުމްލަ މާކްސް	ދާއިރާއާ ގުޅޭ ކުރު މުއްދަތުގެ ތަމްރީން		ދާއިރާއާ ގުޅޭ ކުރު މުއްދަތުގެ ތަމްރީނަށް ލިބެން ޖުމްލަ މާކްސް
					ފުރަތަމަ ޑިގްރީ	ޕީ.ޖީ ސެޓްފިކެޓް/ޑިޕްލޮމާ	މާސްޓަރސް ޑިގްރީ	ޑޮކްޓަރޭޓް ޑިގްރީ	ގަޑިއިރު	ދުވަސް	ފުރަތަމަ ޑިގްރީ	ޕީ.ޖީ ސެޓްފިކެޓް/ޑިޕްލޮމާ	މާސްޓަރސް ޑިގްރީ	ޑޮކްޓަރޭޓް ޑިގްރީ		ގަޑިއިރު	ދުވަސް	
			އާއެކޭ	ނޫނެކޭ	އަދަދު	އަދަދު	އަދަދު	އަދަދު	އަދަދު	އަދަދު	65		80	85	85	0.5	2	30
1																		
2																		

ސެކްޝަން: 2

#	ނަމާއި އެޑްރެސް	މަސައްކަތުގެ ތަޖުރިބާ			ވަޒީފާގެ ހުނަރު						
		ވަޒީފާއާ މަސައްކަތުގެ ތަޖުރިބާގެ މުއްދަތު			އިމްތިޙާން / ޕްރެޒެންޓޭޝަން އަށް ލިބެން ޖުމްލަ މާކްސް	އިންޓަރވިއު އަދި ޕްރެޒެންޓޭޝަން					ލިބެން މާކްސް
		ވަޒީފާއާ ގުޅޭ ތަޖުރިބާ	ވަޒީފާއާ ގުޅޭ ތަޖުރިބާ	މަސައްކަތުގެ ތަޖުރިބާއަށް ލިބެން ޖުމްލަ މާކްސް		ޕެނަލް މެންބަރު 1	ޕެނަލް މެންބަރު 2	ޕެނަލް މެންބަރު 3	ޕެނަލް މެންބަރު 4	ޕެނަލް މެންބަރު 5	އިންޓަރވިއު ޕެނަލްގެ އެވްރެޖް (ޖުމްލަ މާކްސް)
		އަދަދު	2	30	50	....	....	....	....	....	100
1											
2											

ސެކްޝަން: 3

#	ނަމާއި އެޑްރެސް	ވަޒީފާއަށް އައްޔަންކުރުމުގެ ކުރިން މަރުހަލާއެއް ފުރިހަމަ ކުރަންޖެހޭތޯ؟		ތަޢުލީމަށް ލިބުނު މާކްސްގެ އިންސައްތަ	ތަމްރީނަށް ލިބުނު މާކްސްގެ އިންސައްތަ	ވަޒީފާއާ ގުޅޭ މަސައްކަތުގެ ތަޖުރިބާއަށް ލިބުނު މާކްސްގެ އިންސައްތަ	އިމްތިޙާން / ޕްރެޒެންޓޭޝަން އަށް ލިބުނު މާކްސް ގެ އިންސައްތަ	އިންޓަރވިއު އަދި ޕްރެޒެންޓޭޝަން އަށް ލިބުނު މާކްސްގެ އިންސައްތަ	ޖުމްލަ ލިބުނު މާކްސްގެ އިންސައްތަ	ވަނަ	މަޤާމަށް އައްޔަންކުރުމަށް އެންމެ ދަށްވެގެން ލިބެންޖެހޭ މާކްސްގެ ކްރައިޓީރިއާ ހަމަވޭތޯ؟	
		އާއެކޭ	ނޫނެކޭ	20	5	25	20	30	100		އާއެކޭ	ނޫނެކޭ
1												
2												

ނޯޓް: މަޤާމަށް އައްޔަން ކުރުމަށް، ވަޒީފާއަށް އެދިފައިވާ ފަރާތަކަށް ކްރައިޓީރިއާގެ ހުރިހާ ބައިތަކުން ލިބޭ މާކްސްގެ ޖުމްލަ، 55% (ފަންސާސްފަހެއް)
އިންސައްތަ އަށްވުރެ މަތިވާން ޖެހޭނެއެވެ.

بسم الله الرحمن الرحيم

ސިވިލް ސަރވިސް ކޮމިޝަން
ދިވެހިރާއްޖެ

ސިވިލް ސަރވިސްގެ މުވައްޒަފުންނަށް ދިވެހި ސިވިލް ސަރވިސްގެ ގަވާއިދުގައި ބަޔާންކޮށްފައިވާ ކުރިއެރުން ދިނުމުގައި އަމަލުކުރާނެ ގޮތުގެ އުސޫލު (ތިން ވަނަ އިސްލާހު)

1· ތަޢާރަފު:

މި އުސޫލަކީ، ސިވިލް ސަރވިސްގެ މުވައްޒަފުންނަށް، ދިވެހި ސިވިލް ސަރވިސްގެ ގަވާއިދުގައި ބަޔާންކޮށްފައިވާ ކުރިއެރުން ދިނުމުގައި، އަމަލުކުރާނެ ގޮތްތައް ބަޔާންކޮށްދޭ އުސޫލެވެ. މި އުސޫލަށް އަމަލުކުރަން ފަށާނީ 2019 ޑިސެމްބަރު 24 ދުވަހުން ފެށިގެންނެވެ.

2· ސިވިލް ސަރވިސްގެ ގަވާއިދުގެ ދަށުން މުވައްޒަފުންނަށް ވަޒީފާގެ ކުރިއެރުން ދެވޭ ހާލަތްތަކާއި އެ ހާލަތްތަކަށް ރިޢާޔަތްކޮށް ކުރިއެރުން ދިނުމުގައި އަމަލުކުރާނެ ގޮތްތައް:

ފުރަތަމަ ބާވަތް: 2·1· މަތީ ތަޢުލީމު ހާސިލުކުރުމާ ގުޅިގެން، މުވައްޒަފު އަދާކުރާ ވަޒީފާ ހިމެނޭ ވަޒީފާގެ އޮނިގަނޑުގައި، ކުރިއެރުން ދިނުމަށް ކަނޑައަޅާފައިވާ ގޮތުގެ މަތިން ކުރިއެރުންދިނުން. (މި ކުރިއެރުން ދެވޭނީ ވަޒީފާގެ އޮނިގަނޑުގައި ބަޔާންކޮށްފައިވާ ޝަރުތުތަކުގައި ހިމެނޭ ހުރިހާ ކަމެއް ފުރިހަމަވެފައި ވާނަމައެވެ.)

2·1·1 ހުށަހަޅަންޖެހޭ ލިޔުންތައް
● ރާއްޖޭގެ މަތީ ތަޢުލީމުދޭ މަރުކަޒުތަކުންނާއި ރާއްޖެއިން ބޭރުގެ މަތީ ތަޢުލީމުދޭ މަރުކަޒުތަކުން ހިންގާ ރާއްޖެއިން ބޭރުގެ ޕްރޮގްރާމްތަކުގެ ސެޓްފިކެޓްތަކުގެ ކޮޕީ (އެކްރެޑިޓްކޮށްފައިވާ) ނުވަތަ ކޯސް ފުރިހަމަކުރި ކަމުގެ ލިޔުމާއެކު ކޯހުން ލިބޭ ސެޓްފިކެޓް ވަނީ ފެންވަރެއްގައި އެކްރެޑިޓް ކުރެވޭނެކަމަށް މޯލްޑިވްސް ކޮލިފިކޭޝަން އޮތޯރިޓީން ދޫކުރައްވާފައިވާ ލިޔުންތަކުގެ ކޮޕީ. ނުވަތަ،
● ރާއްޖޭގައި ރަޖިސްޓްރީކޮށްގެން ހިންގާ މަތީ ތަޢުލީމު ދޭ މަރުކަޒުތަކުން ކުރިއަށް ގެންދާ ރާއްޖޭގެ ޕްރޮގްރާމްތަކުގެ ސެޓްފިކެޓްތަކުގެ ކޮޕީ ނުވަތަ ކޯސް ފުރިހަމަކުރި ކަމުގެ ލިޔުމުގެ ކޮޕީ. (ސެޓްފިކެޓް ހުށަހަޅާނީ މުވައްޒަފު ވަޒީފާ އަދާކުރާ އިދާރާއަށެވެ.)
● "ސިވިލް ސަރވިސްގެ މުވައްޒަފުން ސެޓްފިކެޓާ ގުޅޭ ޕްރޮސެސްކުރަން އެދި ހުށަހަޅާ ފޯމު"

(ފޯމު ހުށަހަޅާނީ ސިވިލް ސަރވިސް ކޮމިޝަނަށެވެ.)

2.1.2 ކުރިއެރުން ދެވޭނެ ގޮތް

1. މި ހާލަތާ ގުޅިގެން، ކުރިއެރުން ހައްޤުވާ މުވައްޒަފުން މި އުސޫލުގެ ޖަދުވަލު 1 ގައިވާ "ސިވިލް ސަރވިސްގެ މުވައްޒަފުން ސެޓްފިކެޓާ ގުޅޭ ޕްރޮމޯޝަނަށް އެދި ހުށަހަޅާ ފޯމު" ފުރިހަމަކޮށް، ފޯމުގައިވާ، މުވައްޒަފު މަސައްކަތްކުރާ އިދާރާއިން ފުރިހަމަ ކުރަން ޖެހޭ ބައިތައް ފުރިހަމަކޮށްފައިވާކަން ކަށަވަރުކޮށް، އެ ފޯމު ސިވިލް ސަރވިސް ކޮމިޝަނަށް ހުށަހަޅާނީ މުވައްޒަފެވެ.
2. "ސިވިލް ސަރވިސްގެ މުވައްޒަފުން ސެޓްފިކެޓާ ގުޅޭ ޕްރޮމޯޝަނަށް އެދި ހުށަހަޅާ ފޯމު" ގައި ބަޔާންކޮށްފައިވާ ހުރިހާ މަޢުލޫމާތު ފުރިހަމަކޮށް ކޮމިޝަނަށް ހުށަހަޅާތާ ރަސްމީ 5 ދުވަހުގެ ތެރޭގައި މުވައްޒަފަށް ކުރިއެރުން ހަމަޖައްސައި ދޭންވާނެއެވެ.
3. މުވައްޒަފަށް ޕްރޮމޯޝަން ހަމަޖެހިގެން ދާނީ ސީ.އެސް ވެބްގެ ސިސްޓަމުން ޕްރޮމޯޝަން ލިޔުން ޖަހާ ތާރީޚުންނެވެ.

ދެވަނަ ހާލަތު: 2.2. މަތީ ތަޢުލީމު ސެޓްފިކެޓްއެއް، ތަޖުރިބާއަށް ރިއާޔަތްކޮށް، މުވައްޒަފު އަދާކުރާ ވަޒީފާ ހިމެނޭ ވަޒީފާގެ އޮނިގަނޑުގައި، ކުރިއެރުން ދިނުމަށް ކަނޑައަޅާފައިވާ ގޮތުގެ މަތިން ވަޒީފާގެ ކުރިއެރުން ދިނުން. (މި ކުރިއެރުން ދެވޭނީ ވަޒީފާގެ އޮނިގަނޑުގައި ބަޔާންކޮށްފައިވާ ޝަރުތުތަކުގައި ހިމެނޭ ހުރިހާ ކަމެއް ފުރިހަމަވެފައި ވާނަމައެވެ.)

2.2.1 ހުށަހަޅަންޖެހޭ ލިޔުންތައް

- ރާއްޖޭގެ މަތީ ތަޢުލީމުދޭ މަރުކަޒުތަކުންނާއި ރާއްޖެއިން ބޭރުގެ މަތީ ތަޢުލީމުދޭ މަރުކަޒުތަކުން ހޯދާ ރާއްޖެއިން ބޭރުގެ ޕްރޮގްރާމްތަކުގެ ސެޓްފިކެޓްތަކުގެ ކޮޕީ (އެކްރެޑިޓްކޮށްފައިވާ) ނުވަތަ ކޯސް ފުރިހަމަކުރި ކަމުގެ ލިޔުމާއެކު ކޯހުން ލިބޭ ސެޓްފިކެޓް ވަކި ފޮނުވާފައިގައި އެކްރެޑިޓް ކުރުވާފައި ނުވާނަމަ މޯލްޑިވްސް ކޮލިފިކޭޝަން އޮތޯރިޓީން ދޫކުރައްވާފައިވާ ލިޔުންތަކުގެ ކޮޕީ. ނުވަތަ،
- ރާއްޖޭގައި ރަޖިސްޓްރީކޮށްގެން ހިނގާ މަތީ ތަޢުލީމު ދޭ މަރުކަޒުތަކުން ކުރިއަށް ގެންދާ ރާއްޖޭގެ ޕްރޮގްރާމްތަކުގެ ސެޓްފިކެޓްތަކުގެ ކޮޕީ ނުވަތަ ކޯސް ފުރިހަމަކުރި ކަމުގެ ލިޔުމުގެ ކޮޕީ.

(ސެޓްފިކެޓް ހުށަހަޅާނީ މުވައްޒަފު ވަޒީފާ އަދާކުރާ އިދާރާއަށެވެ.)

- "ސިވިލް ސަރވިސްގެ މުވައްޒަފުން ސެޓްފިކެޓާ ގުޅޭ ޕްރޮމޯޝަނަށް އެދި ހުށަހަޅާ ފޯމު"

(ފޯމު ހުށަހަޅާނީ ސިވިލް ސަރވިސް ކޮމިޝަނަށެވެ.)

2.2.2 ކުރިއެރުން ދެވޭނެ ގޮތް

1. މި ހާލަތާ ގުޅިގެން، ކުރިއެރުން ހައްޤުވާ މުވައްޒަފުން މި އުސޫލުގެ ޖަދުވަލު 1 ގައިވާ "ސިވިލް ސަރވިސްގެ މުވައްޒަފުން ސެޓްފިކެޓާ ގުޅޭ ޕްރޮމޯޝަނަށް އެދި ހުށަހަޅާ ފޯމު" ފުރިހަމަކޮށް، ފޯމުގައިވާ، މުވައްޒަފު މަސައްކަތްކުރާ އިދާރާއިން ފުރިހަމަ ކުރަން ޖެހޭ ބައިތައް ފުރިހަމަކޮށްފައިވާކަން ކަށަވަރުކޮށް، އެ ފޯމު ސިވިލް ސަރވިސް ކޮމިޝަނަށް ހުށަހަޅާނީ މުވައްޒަފެވެ.

2. "ސިވިލް ސަރވިސްގެ މުވައްޒަފުން ސެޓްފިކެޓާ ގުޅޭ ޕްރޮމޯޝަން އެދި ހުށަހަޅާ ފޯމު" ގައި ބަޔާންކޮށްފައިވާ ހުރިހާ މައުލޫމާތު ފުރިހަމަކޮށް ކޮމިޝަނަށް ހުށަހަޅާތާ ރަސްމީ 5 ދުވަހުގެ ތެރޭގައި މުވައްޒަފުން ކުރިއެރުން ހަމަޖައްސައި ދޫކުރެވޭނެއެވެ.

3. މުވައްޒަފަށް ޕްރޮމޯޝަން ހަމަޖެހިގެން ދޭނީ ސީ.އެސް ވިއުގަ ސިސްޓަމުން ޕްރޮމޯޝަން ޗިޓް ޖަހާ ތައްޔާރުކުރުމުންނެވެ.

ތިންވަނަ ބާވަތް: 2.3. ޤަވާޢިދު އަށް ރިޢާޔަތްކޮށްގެން، މުވައްޒަފު އަދާކުރާ ވަޒީފާ ހިމެނޭ ވަޒީފާގެ އޮނިގަނޑުގައި، ކުރިއެރުން ދިނުމަށް ކަނޑައަޅާފައިވާ ޝަރުތު ހަމަވާ ވަޒީފާގެ ކުރިއެރުންދިނުން. (މި ކުރިއެރުން ދޭނީ ވަޒީފާގެ އޮނިގަނޑުގައި ބަޔާންކޮށްފައިވާ ޝަރުތުތަކުގައި ހިމެނޭ ހުރިހާ ކަމެއް ފުރިހަމަވެފައި ވާނަމައެވެ.)

2.3.1 ކުރިއެރުން ދޭނީ ގޮތް

1. މި ބާވަތުގައި މުވައްޒަފުން ވަޒީފާގެ ކުރިއެރުން ދޭނީ މުވައްޒަފު އަދާކުރާ ވަޒީފާ ހިމެނޭ ވަޒީފާގެ އޮނިގަނޑުގެ ތެރެއިން މުވައްޒަފުން ކުރިއެރުން ބައްދަލުވާ މަޤާމަށް ފޮނުވުމުންނެވެ.

2. ކުރިއެރުން ބައްދަލުވާ މަޤާމުގައި ނުވަތަ އޭގެ ކުރީގެ މަޤާމެއްގައި ވިއުގަ 2.0 ސިސްޓަމްގެ ތެރެއިން މުވައްޒަފުން ވަޒީފާގެ ކުރިއެރުން ދޭނީ ކަމުގެ ޗިޓް ޖަހަންވާނެއެވެ.

3. މަގާމުގެ ކުރިއެރުން ދޭތޯ މުވައްޒަފުންގެ މަގާމު ބަދަލުވާއިރު މުވައްޒަފުގެ ވަޒީފާގެ މަސްއޫލިއްޔަތު ބަދަލުވާ ހާލަތްތަކުގައި، ފުރަތަމަ 3 މަސްދުވަސް ބަލަންވާނީ ޕްރޮބޭޝަން މުއްދަތުގެ ގޮތުގައެވެ.

4. ޕްރޮބޭޝަން މުއްދަތުގައި ޕްރޮމޯޝަންއަށް އެދި ހުށަހަޅާ ފަރާތްތަކަށް ޕްރޮމޯޝަން ހަމަޖެހިގެންދާނީ ޕްރޮބޭޝަންގެ މުއްދަތު ފުރިހަމަކުރުމުންނެވެ.

5. މި އުސޫލާ ޚިލާފަށް ފަރާތްތަކާމެދު ދިވެހި ސިވިލް ސަރވިސްގެ ގަވާއިދުގައި ކަނޑައަޅާފައިވާ ގޮތުގެ މަތިން ފިޔަވަޅު އެޅުމަށް އެ އިދާރާއެއްގެ ޒިންމާދާރުވެރިޔާއަށް ކޮމިޝަނުން އަންގާނެއެވެ.

---

24 ޑިސެންބަރު 2019

ޖަދުވަލު 1

بسم الله الرحمن الرحيم

ސިވިލް ސަރވިސްގެ މުވައްޒަފުން ސެޓްފިކެޓާ ގުޅޭ ޕްރޮމޯޝަނަށް އެދި ހުށަހަޅާ ފޯމު

ފޯމު ފުރިހަމަކުރުމުގައި އަދި ހުށަހެޅުމުގައި ސަމާލުކަންދޭންވީ ކަންތައްތައް:

1. މި ފޯމުގައި ބަޔާންކުރާ ސެޓްފިކެޓްތައް އިދާރާއަށް ހުށަހަޅައި، ފޯމުގައި އިދާރާއިން ފުރިހަމަކުރަންޖެހޭ ބައިތައް ފުރިހަމަކުރުމަށްފަހު، މުވައްޒަފު ފޯމު ހުށަހަޅާނީ ސިވިލް ސަރވިސް ކޮމިޝަނުގެ އިދާރާއަށެވެ. އީ މެއިލް މެދުވެރިކޮށް ހުށަހަޅާނަމަ އީމެއިލް ކުރާނީ admin@csc.gov.mv އަށެވެ.
2. މި ފޯމު ކޮމިޝަނަށް ހުށަހެޅުމުން ފޯމު ބަލައިގަތްކަމުގެ ސްލިޕެއް ލިބިގަންނަވާނެއެވެ. އީ މެއިލް މެދުވެރިކޮށް ހުށަހަޅާ ފޯމުތައް ކޮމިޝަނަށް ލިބުނުކަން އީ މެއިލް މެދުވެރިކޮށް އަންގާނެއެވެ.
3. މުވައްޒަފުން ޕްރޮމޯޝަން ހަމަޖެއްސުމަށް ވަޒީފާގެ އެންމެ ދަށް ބައިގައި ބަޔާންކޮށްފައިވާ ސަނަދުގައި ހިމެނޭ ހުރިހާކަމެއް ފުރިހަމަވާންވާނެއެވެ.
4. މި ފޯމުގައި ބަޔާންކޮށްފައިވާ ހުރިހާ މަޢުލޫމާތު ފުރިހަމަކޮށް، ކޮމިޝަނަށް ހުށަހެޅޭތާ ގިނަވެގެން 5 ދުވަހުގެ ތެރޭގައި މުވައްޒަފުން ކުރިއަށް ހަމަޖެއްސުމަށް ދޫކުރާނެއެވެ. އަދި ހުރިހާ ފޯމުގައި މަޢުލޫމާތު ފުރިހަމަ ނުވާނަމަ ކުރިއަށް ހަމަޖެއްސުމަށް ނުދޫކުރާނެއެވެ.
5. މި ފޯމު ހުށަހަޅާނީ "ދިވެހި ސިވިލް ސަރވިސްގެ ގަވާއިދުގައި ބަޔާންކޮށްފައިވާ ކުރިއަރުން ދިނުމުގައި އަމަލުކުރަންޖެހޭ އުސޫލު" ގައި ބަޔާންކޮށްފައިވާ ދިވެހި ސިވިލް ސަރވިސްގެ ގަވާއިދުގެ ދަށުން މުވައްޒަފުންނަށް ވަކިވާ ކުރިއަރުން ދޭ ޕްރޮގްރާމްތަކުގެ ތެރެއިން މަތީ ތަޢުލީމީ ޕްރޮގްރާމެއް ނިމުމުން އަދި މަތީ ތަޢުލީމު ހާސިލުކުރުމުގެ ފުރުޞަތު ދޭ ސްކޮލަރޝިޕާއި ދިރާސީ ޗުއްޓީ، ކުރިއަރުން ދޭ ޕްރޮގްރާމްތަކުގައި ހިމެނޭ މުވައްޒަފުންނެވެ.

މުވައްޒަފު ފުރިހަމަކުރަންޖެހޭ މަޢުލޫމާތު

1. މުވައްޒަފުގެ މަޢުލޫމާތު

ހ. ފުރިހަމަ ނަން:		ރ. ފޯނު ނަންބަރު:	
ށ. ދިވެހި. ކާޑު ނަންބަރު:		ބ. އީމެއިލް އެޑްރެސް:	
ނ. މަޤާމުގެ ނަން:			

2. މުވައްޒަފު މަސައްކަތް ކުރާ އިދާރާއަށް ހުށަހަޅާ ސެޓްފިކެޓްތައް:

ނަން	ލެވެލް	މަރުކަޒުގެ ނަން/ޤައުމު

އިދާރާއިން ފުރިހަމަކުރަންޖެހޭ މަޢުލޫމާތު

ނޯޓް:

- މި ފޯމުގެ ނަންބަރު 3، 4 އަދި 5 ފުރިހަމަ ކުރާނީ މުވައްޒަފު މަސައްކަތްކުރާ އިދާރާއިންނެވެ. މި ބައިތައް ފުރިހަމަ ކުރުމަށް އިދާރާއަށް ފޯމު އަދި ފޯމާއެކު ހުށަހަޅަން ޖެހޭ ލިޔުންތައް ހުށަހެޅުމުން، ފޯމު ފުރިހަމަކޮށް ސިވިލް ސަރވިސް ކޮމިޝަނަށް ހުށަހެޅުމަކީ މުވައްޒަފުގެ ޒިންމާއެކެވެ.
- މި ބައި ފުރިހަމަކުރުމަށްފަހު އެ މިނިސްޓްރީ/އިދާރާއެއްގެ ހިއުމަން ރިސޯސް ސެކްޝަނުގެ ޒިންމާދާރު ވެރިޔާ ނުވަތަ މުވައްޒަފުންގެ ކަންތައް ބަލަހައްޓާ ބައިގެ އެންމެ އިސްވެރިޔާ ސޮއި ކުރަންވާނެއެވެ.

3. މުވައްޒަފުގެ ރެކޯޑު އަޕްޑޭޓްކުރުން

މުވައްޒަފުގެ ރެކޯޑުގައި ހުރި ސެޓްފިކެޓް ލިބުނު ތާރީޚް އަޕްޑޭޓްކުރެވިފައި.	އާން ☐

މުވައްޒަފު ވަޒީފާ އަދާކުރާ އޮނިގަނޑުގައިވާ ގޮތުގެ މަތިން މަތީ ތަޢުލީމު ހާސިލުކުރުމާ ގުޅިގެން ދެވޭ ޕްރޮމޯޝަން ދިނުމުގެ ކުރިން މުވައްޒަފަށް ހައްގުވާ ވަޒީފާގެ އަހަރީ ކުރިއެރުމެއް އޮތް ނަމަ، އެ ކުރިއެރުން ވަނީ ދެވިފައެވެ.	އާދޭ ☐

ނޯޓް: މުވައްޒަފު ވަޒީފާ އަދާކުރާ އޮނިގަނޑުގައިވާ ގޮތުގެ މަތިން މަތީ ތަޢުލީމު ހާސިލުކުރުމާ ގުޅިގެން ދެވޭ ޕްރޮމޯޝަން ދިނުމުގެ ކުރިން މުވައްޒަފަށް ހައްގުވާ ވަޒީފާގެ އަހަރީ ކުރިއެރުމެއް އޮތް ނަމަ، މި ފޯމު ކޮމިޝަނަށް ހުށަހަޅަންވާނީ މުވައްޒަފު މަސައްކަތްކުރާ އިދާރާއިން އެ ޕްރޮމޯޝަން ރިކޮމެންޑް ކޮމިޝަނަށް ފޮނުވައި، އެ ޕްރޮމޯޝަން [illegible]

4. ސެޓްފިކެޓްތައް

މުވައްޒަފު ހުށަހަޅާފައިވާ ސެޓްފިކެޓްތަކާ ގުޅިގެން، މުވައްޒަފު އަދާކުރާ ވަޒީފާ ހިމެނޭ އޮނިގަނޑުގައި ބޭނުންވާ ތަޢުލީމީ [illegible] ޝަރުޠު ހަމަވާތީއެވެ.	އާދޭ ☐
ފޯމުގެ 2 ވަނަ ނަންބަރުގައި ބަޔާންކޮށްފައިވާ ސެޓްފިކެޓްތައް، ޓްރާންސްކްރިޕްޓްތަކުގެ އިތުރުން ހުށަހަޅާ، [illegible] އަދި [illegible] ވަނީ [illegible] ކޮށްފައެވެ.	އާދޭ ☐

5. މުވައްޒަފާއި މެދު އެޅިފައިވާ އިސްލާހީ ފިޔަވަޅުތައް {ބަލާ: ސިވިލް ސަރވިސްގެ ގަވާއިދު 2014 ގެ 89 ވަނަ މާއްދާގެ (ށ)}

މުވައްޒަފަށް ލިޔުމުން ނަސޭހަތް ދެވިފައިވޭތޯ؟	ދެވިފައިވޭ ☐ ނުވޭ ☐	ނަސޭހަތް ދެވިފައިވާ ތާރީޚް:
މުވައްޒަފަށް ލިޔުމުން އިންޒާރުދީފައި ނުވަތަ އިސްލާހީ ފިޔަވަޅެއްގެ ގޮތުން ހަވާލުކޮށްފައިވާ މަސައްކަތް ބަދަލުކުރުމާއި ނުވަތަ ވަކި މުއްދަތަކަށް ވަޒީފާއަށް ނުނިކުމެ ހުރުމަށް އަންގާފައިވޭތޯ؟	އަންގާފައިވޭ ☐ ނުވޭ ☐	އެންގުނު ތާރީޚް:
އިސްލާހީ ފިޔަވަޅެއްގެ ގޮތުން ވަޒީފާގެ ފެންވަރުގައި، އެ މުވައްޒަފެއްގެ މަޤާމު ދަށްކުރެވިފައިވޭތޯ؟	ކުރެވިފައިވޭ ☐ ނުވޭ ☐	ދަށްކުރެވުނު ތާރީޚް:

އިދާރާގެ ފަރާތުން ޕަރމަނަންޓް ސެކްރެޓަރީ/ ޒިންމާދާރުވެރިޔާ/ އިދާރާ ހިންގުމާ ހަވާލުވެ ހުރި މުވައްޒަފު ނުވަތަ މުވައްޒަފުންގެ ކަންތައް ބަލަހައްޓާ ބައިގެ އެންމެ އިސްވެރިޔާ:

ނަން:	ސޮއި:	އޮފީހުގެ ނަންބަރު ތައްގަނޑު:
މަޤާމު:	ތާރީޚް:	

ސިވިލް ސަރވިސް ކޮމިޝަނުގެ ބޭނުމަށް

ފޯމު ބަލައިގަތް ފަރާތުގެ ނަން:	ފޯމު ބަލައިގަތް ގަޑި:
ފޯމު ބަލައިގަތް ތާރީޚް:	ސޮއި:

✂

ޕްރޮމޯޝަން އެދި ހުށަހަޅާ ފަރާތަށް

ޕްރޮމޯޝަން އެދި ހުށަހަޅާ ފަރާތުގެ ނަން:		
ފޯމު ބަލައިގަތް ފަރާތުގެ ނަން:	ސޮއި:	
ފޯމާއި [illegible] ބަލައިގަތް ތާރީޚް:	ގަޑި:	އިދާރާގެ ނަންބަރު ތައްގަނޑު:

بسم الله الرحمن الرحيم

ސިވިލް ސަރވިސް ކޮމިޝަން
ދިވެހިރާއްޖެ

ކޮންޓްރެކްޓް އެމްޕްލޯއިމަންޓްގެ ދަށުން ބިދޭސީންނަށް ވަޒީފާ ހަމަޖެއްސުމާއި، ބިދޭސީން ތިބި މަޤާމުތަކަށް، ޝަރުޠުހަމަވާ ދިވެހިން ކުރިމަތިލުމުން، އެ ފަރާތްތަކަށް ވަޒީފާ ހަމަޖެއްސުމުގެ އުސޫލު

1. ތަޢާރަފު:

މި އުސޫލަކީ، ދިވެހި ސިވިލް ސަރވިސްގެ ޤަވާއިދުގައި ބަޔާންކުރާ ކޮންޓްރެކްޓް އެމްޕްލޯއިމަންޓް އުސޫލުން ސިވިލް ސަރވިސްގެ ވަޒީފާތަކަށް ބިދޭސީން ހަމަޖެއްސުމުގައި، ސިވިލް ސަރވިސްގެ އިދާރާތަކުން ފުރިހަމަކުރަންޖެހޭ ކަންތައްތަކާއި، ކޮންޓްރެކްޓް އެމްޕްލޯއިމަންޓްގެ ދަށުން ބިދޭސީއަކު ހުރި މަޤާމަކަށް ޝަރުޠުހަމަވާ ދިވެހިން ކުރިމަތިލުމުން އެފަރާތްތަކަށް ވަޒީފާ ހަމަޖެއްސޭނެގޮތް ބަޔާންކުރާ އުސޫލެވެ. މި އުސޫލަށް އަމަލުކުރަންވާނީ 2017 ނޮވެންބަރު 01 ވަނަ ދުވަހުން ފެށިގެންނެވެ.

މި އުސޫލަށް އަމަލުކުރަން ފެށުމާއެކު، 2016 ޖޫން 20 ވަނަ ދުވަހުން ފެށިގެން އަމަލުކުރަމުންދާ "ތައުލީމީ ދާއިރާ އަދި ސިއްޙީ ދާއިރާގެ ވަޒީފާތަކުގެ ތެރެއިން، ދިވެހިން ލިބުންދަތިވެގެން، ކޮންޓްރެކްޓް އުސޫލުން ބިދޭސީން ގެންގުޅެމުންދާ ވަޒީފާތަކަށް، ޝަރުޠުހަމަވާ ދިވެހިން ކުރިމަތިލުމުން، އެ ފަރާތްތަކަށް ވަޒީފާ ހަމަޖެއްސޭނެ ގޮތް ބަޔާންކުރާ އުސޫލު" ބާޠިލުވެއެވެ.

2. މަޤްޞަދު

މި އުސޫލުގެ މަޤްޞަދަކީ:

2.1 ކޮންޓްރެކްޓް އެމްޕްލޯއިމަންޓްގެ ދަށުން ސިވިލް ސަރވިސްގެ މަޤާމެއްގެ މަސްއޫލިއްޔަތުތައް އަދާކުރުމަށް ވަގުތީގޮތުން ބިދޭސީއަކު ނެގުމުގައި ދިވެހި ސިވިލް ސަރވިސްގެ ޤާނޫނާ، ދިވެހި ސިވިލް ސަރވިސްގެ ޤަވާއިދުގައި ބަޔާންކުރާ ކަންތައްތައް އިދާރާތަކުން ފުރިހަމަކުރަންޖެހޭނެކަން ކަށަވަރުކުރުން.

2.2 ދިވެހި ސިވިލް ސަރވިސްގެ ޤާނޫނުގެ 41 ވަނަ މާއްދާގައި ބަޔާންކޮށްފައިވާގޮތުގެމަތިން ސިވިލް ސަރވިސްގެ މަޤާމުގެ މަސްއޫލިއްޔަތު ދިވެހި ރައްޔިތުންނަށްޓަކައި ނުވާ ޗިހާ ހަވާލުކުރެވިފައިވަނީ އެ މަސައްކަތަށް އެކަށޭނަ ދިވެހިއަކު ލިބެން ނުވާ ހާލަތްތަކެއްގައިކަން ތަޙްޤީޤް ކުރުން.

2.3 ދިވެހި ސިވިލް ސަރވިސްގެ ގަވާއިދުގެ 109 ވަނަ މާއްދާގެ (ށ) ގައި ބަޔާންކޮށްފައިވާ ގޮތަށް، ސަރުކާރުން ދެމުންދާ ޚިދުމަތް ދިނުމަށް ޝަރުތުހަމަވާ ދިވެހިއަކު ނުލިބި، އެ ޚިދުމަތް ދިނުމަށް ބިދޭސީއަކު ގެންގުޅެންޖެހޭ ހާލަތްތަކުގައި، އެ ޚިދުމަތެއް ދިނުމަށް ޝަރުތުހަމަވާ ދިވެހިއަކު ލިބޭގޮތްވެއްޖެ ނަމަ، ދިވެހި ސިވިލް ސަރވިސްގެ ގަވާއިދުގައިވާ ގޮތުގެ މަތިން ބިދޭސީ މީހާ ދުރުކޮށްލައިގެން، އެ މަޤާމަށް ދިވެހިއަކު ހަމަޖެއްސުމަށް މަގުފަހިކޮށްދިނުން.

3. ކޮންޓްރެކްޓް އެމްޕްލޮއިމަންޓްގެ ދަށުން ބިދޭސީން ގެންގުޅޭނެ ހާލަތްތައް:

3.1 ސިވިލް ސަރވިސްގެ ވަޒީފާގެ މަސްއޫލިއްޔަތު އަދާކުރުމަށް ބިދޭސީއަކު ގެންގުޅޭނީ، އެ މަޤާމަކަށް ޝަރުތުހަމަވާ ދިވެހިއަކު ނުލިބޭ ހާލަތްތަކުގައި "ކޮންޓްރެކްޓް އެމްޕްލޮއިމަންޓް" ގެ ދަށުންނެވެ.

3.2 ސިވިލްސަރވިސްގެ ވަޒީފާއަކަށް ދިވެހި ސިވިލް ސަރވިސްގެ ގަވާއިދުގައި ވާގޮތުގެ މަތިން އާންމުކޮށް އިއުލާންކޮށްގެން ޝަރުތު ހަމަވާ ދިވެހިއަކު ނުލިބިއްޖެނަމަ، އެ މަޤާމަށް ބިދޭސީއަކު ހޯދަންވާނަމަ، ބިދޭސީއަކު ހޯދުމުގެ ހުއްދައަށް އެދި ކޮމިޝަނަށް ހުށަހަޅައި، ކޮމިޝަނުގެ ހުއްދަ ހޯދައިގެންނެވެ. މި ގޮތުން މި އުސޫލާ އެއްގޮތަށްވާއިރު، ބިދޭސީން ނެގޭ މަޤާމުތައް ފާސްކުރާއިރު އެހެން މަޤާމުތަކަށް ބިދޭސީއަކު ހޯދުމުގެ ކޮމިޝަނުގެ ހުއްދަހޯދައިދޭނެއެވެ.

3.3 ބިދޭސީއަކު ހޯދުމުގެ ހުއްދައަށް އެދި ކޮމިޝަނަށް ހުށަހަޅާއިރު، އެ މަޤާމަށް ޝަރުތު ހަމަވާ ދާއިރާ ނުވަތަ ވަޒީފާ މުވައްޒަފުގެ ނިސްބަތްކަން ކަނޑައަޅާ ކުރުދު ގޮތަށް، މިހެން ހުށަހަޅާއިރު އިދާރާއިން ކޮންފަދަ އިއުލާންތަކެއް ކޮށް ކޮން ދަރަ ސަރުކާރުގެ ގެޒެޓުގައި ގެޒެޓްކުރެވިފައިވާ އިއުލާނުގެ ކޮޕީ ހިމަނަންވާނެއެވެ.

3.4 ކޮމިޝަނުގެ ހުއްދައާއިއެކު، ބިދޭސީއަކު ހޯދުމުގެ މަސައްކަތް ކަނޑައެޅިފައިވާ އުސޫލުތަކާގެ މަތިން ކުރިއަށް ގެންދާނީ އެ އިދާރާއަކުންނެވެ. މިގޮތުން ބިދޭސީން މަޤާމުތަކަށް ހޯދުމުގައި އަމަލުކުރާނީ އުސޫލު، ތިރީގައިވާ ބައިބައި ހިމެނޭގޮތަށް އެ އިދާރާއަކުން އެކުލަވާލަންވާނެއެވެ.

(ހ) އިއުލާނުކުރުން ކުރިއަށް ގެންދާނެ ގޮތް

(ށ) ސްކްރީން ކުރުމާއި ޝޯޓްލިސްޓްކުރުން ކުރިއަށް ގެންދާނެގޮތް

(ނ) އިންޓަރވިއުކުރުން ކުރިއަށް ގެންދާނެގޮތް

ސިވިލް ސަރވިސް ކޮމިޝަން
މާލެ، ދިވެހިރާއްޖެ

4. ބިދޭސީންނަށް ވަޒީފާ ހަމަޖެއްސުމަށް އިދާރާތަކުން ކުރަންޖެހޭ ކަންތައްތައް:

4.1 ކޮންޓްރެކްޓް އެމްޕްލޮއިމަންޓުގެ ދަށުން ވަޒީފާދޭ ފަރާތްތަކުން ވަޒީފާ ހަމަޖެއްސުމަށްޓަކައި ސީ.އެސް ވިއުގަ މެދުވެރިކޮށް ސިވިލް ސަރވިސް ކޮމިޝަނަށް ހުށަހަޅަންޖެހޭނެއެވެ.

4.2 ބިދޭސީންގެ ތަޢުލީމީ ސަނަދުތަކަކީ އިދާރާތަކުން ވެރިފައިކޮށް، ވެލިޑޭޓްކޮށްފައިވާ ސަނަދުތަކަކަށް ވާންޖެހޭނެއެވެ. ބިދޭސީންގެ ތަޢުލީމީ ސަޓްފިކެޓްތައް ވެލިޑޭޓް ކުރުމުގައި އިދާރާތަކުން އަމަލުކުރާނީ ތިރީގައިވާ ގޮތުގެ މަތިންނެވެ.

(ހ) 1. ސަނަދު ދޫކޮށްފައިވާ ޔުނިވަރސިޓީއަކީ އެ ޤައުމުގެ ސަރުކާރުގެ މަތީ ތަޢުލީމު ދިނުމަށް ރަޖިސްޓަރީކޮށްފައިވާ ތަނަކަށްވުން، އަދި އެ މަރުކަޒަކީ އެ ޤައުމުގެ ސަރުކާރުގެ ނުވަތަ ސަރުކާރު ޤަބޫލުކުރާ އެކްރެޑިޓޭޝަން އޮތޯރިޓީއަކުން އެކްރެޑިޓްކުރާ ނުވަތަ ޤަބޫލުކުރާ ތަނެއްކަމަށް ކަށަވަރުކުރުން.

2. ތަޢުލީމީ ސަޓްފިކެޓްތަކުގެ ފެންވަރު/ ލެވެލް ކަނޑައެޅުން. (މިގޮތުން ފެންވަރު/ ލެވެލް ކަނޑައަޅާނީ "ދިވެހިރާއްޖޭގެ ޤައުމީ ސަނަދުތަކުގެ އޮނިގަނޑު" ގައި ބަޔާންކުރާ ފެންވަރު/ލެވެލް ތަކަށެވެ.)؛ ނުވަތަ،

(ށ) ރަޖިސްޓްރޭޝަން އަދި ޕްރެކްޓިސިންގ ލައިސަންސް ބޭނުންވާ ވަޒީފާތަކުގެ މަގާމުތަކަށް، ދިވެހި ސަރުކާރުގެ އެކަމާ ގުޅޭ އިދާރާއަކުން ދޫކޮށްފައިވާ ލައިސަންސް/ރަޖިސްޓްރޭޝަން.

4.3 ބިދޭސީންގެ ތަޢުލީމީ ފެންވަރު އަންގައިދޭ ސަޓްފިކެޓްތައް މި އުޞޫލުގެ 4.2 ގެ (ހ) ގައި ބަޔާންކޮށްފައިވާ މިންގަނޑުތަކާ ފެތޭނަމަ، އެ ސަޓްފިކެޓްތަކުގައި އިދާރާއިން ސަޓްފިކެޓް ވެލިޑޭޓްކޮށްފައިވާ ކަމުގެ ތައްގަނޑާއި އަސްލާއެއްގޮތް ސަޓްފިކެޓެއްކަމުގެ ތައްގަނޑު ޖެހުން.

4.4 ރަޖިސްޓްރޭޝަން ނުވަތަ ލައިސަންސް ބޭނުންވާ ވަޒީފާތަކުގެ މަގާމުތަކަށް، ދިވެހި ސަރުކާރުގެ އެކަމާ ގުޅޭ އިދާރާއަކުން ދޫކޮށްފައިވާ ލައިސަންސް/ރަޖިސްޓްރޭޝަން އޮތްނަމަ، އިދާރާއިން އެ ސަޓްފިކެޓަށް އަސްލާ އެއްގޮތް ސަޓްފިކެޓެއް ކަމުގެ ތައްގަނޑު ޖެހުން.

4.5 ސިވިލް ސަރވިސްގެ ވަޒީފާތަކަށް ހަމަޖެއްސޭ ބިދޭސީންނަކީ، އެ މަގާމަށް ކަނޑައެޅިފައިވާ އަސާސީ ޝަރުތު ހަމަވާ ފަރާތްތަކެއްކަމުގައި ވާންޖެހޭނެއެވެ. އަދި އެފަރާތްތަކުގެ ޤާބިލުކަން ވަޒަންކުރުމުގެ ގޮތުން އެ ފަރާތްތަކާ އިންޓަރވިއުކޮށް މާކްސް ދޭންވާނެއެވެ. މިގޮތުން މާކްސް ބަހާލާފައިވަނީ:

(ހ)	މަޤާމުގެ އަސާސީ ޝަރުތު ފުރިހަމަވުން	25 މާކްސް
(ށ)	އިންޓަރވިއު/ ޕްރެކްޓިކަލް	75 މާކްސް

4.6 މަގާމަށް އައްޔަނުކުރެވޭނީ ވަޒީފާއަށް އެދިފައިވާ މީހާއަށް ލިބުނު މާކްސްގެ ޖުމްލަ 70% (ހަތްދިހަ) އިންސައްތައަށްވުރެ މަތި ވެގެންނެވެ. މާކްސް ދިނުމުގައި ގެންގުޅޭނީ މި އުސޫލުގެ އެނެކްސް 01 ގައިވާ މާކްސް ޝީޓެވެ.

4.7 ބިދޭސީންނަށް ވަޒީފާ ހަމަޖެއްސުމަށް ހުށަހަޅާއިރު ތިރީގައި މިބަޔާންކުރާ ލިޔުންތައް ހިމަނަންޖެހޭނެއެވެ.

(ހ) މުއްދަތުހަމަނުވާ ޕާސްޕޯޓުގެ ކޮޕީ.

(ށ) އިދާރާއިން [illegible] [illegible]/[illegible] [illegible]، [illegible] [illegible] [illegible] [illegible] ނުވަތަ [illegible] [illegible]/ [illegible].

(ނ) ޤާބިލުކަން ވަޒަންކުރެވިފައިވާ ގޮތް އަންގައިދޭ ސެޓްފިކެޓް.

(ރ) އެ މަގާމަށް ބިދޭސީއަކު ނަގުމަށް ކޮމިޝަނުން ދީފައިވާ ހުއްދަ.

(ބ) އެ މީހަކު އެންމެފަހުން ދިރިއުޅުނު ޤައުމުން ދޫކޮށްފައިވާ (3 މަސްދުވަހު) ޕޮލިސް ރިޕޯޓް.

4.8 ކޮންޓްރެކްޓް އެގްރީމެންޓްގެ ދަށުން ވަޒީފާ ދޭ މުވައްޒަފުންގެ ވަޒީފާގެ އެއްބަސްވުމުގައި އެ މަގާމަށް ޝަރުޠު ފުރިހަމަ [illegible] މިހާރު ލިބެމުން، ދިވެހި ސިވިލް ސަރވިސްގެ ގަވާއިދުގައި ބަޔާންކޮށްފައިވާ ގޮތަށް ވަޒީފާއިން ވަކިކުރުމުގެ ނޯޓިސް ދިނުމަށްފަހު ވަޒީފާއިން ވަކި [illegible] [illegible] [illegible] [illegible] [illegible] [illegible] [illegible]. މިގޮތުން އެހެން [illegible] [illegible] ކޮންޓްރެކްޓް މުވައްޒަފު [illegible] އެ މުވައްޒަފު [illegible] [illegible] [illegible].

4.9 ކޮންޓްރެކްޓް އެގްރީމެންޓްގެ ދަށުން ވަޒީފާ ދޭ މުވައްޒަފުންގެ ވަޒީފާގެ އެއްބަސްވުމުގެ މުއްދަތު ހަމަވާ ތާރީޚުގެ ނިޔަލަށް އެ މަގާމަށް ޝަރުޠު ހަމަވާ ދިވެއްސަކު ކުރިމަތިލާފައި ނުވާނަމަ، ބިދޭސީ މުވައްޒަފު، ކޮންޓްރެކްޓް އެގްރީމެންޓްގެ ދަށުން އަލުން ވަޒީފާއަށް ހަމަޖެއްސުމަށް [illegible] ހުށަހެޅުމުގެ އިޢުލާނު އެ އިދާރާއިން [illegible]. މިގޮތުން އަލުން ބިދޭސީ މުވައްޒަފު ވަޒީފާއަށް ހަމަޖެއްސުމަށް [illegible] ހުށަހަޅާއިރު، ބިދޭސީ މީހާ ކުރީ މަގާމު އިދާރާއިން [illegible] [illegible] [illegible]، އެ މަގާމަށް ޝަރުޠު ހަމަވާ ދިވެހިން [illegible] [illegible] [illegible] [illegible]، ދިވެހި [illegible] [illegible] [illegible] [illegible] [illegible] ކޮމިޝަނަށް ހުށަހަޅަންޖެހޭނެއެވެ.

5. ބިދޭސީން ތިބި މަގާމުތަކުގެ ލިސްޓް އާންމުކުރުމާއި ވަޒީފާއަށް ކުރިމަތިލުމުގެ ފުރުޞަތު ހުޅުވާލުން:

5.1 މި އުސޫލަށް އަމަލުކުރަންވާފަރާތްތަކުން، އިދާރާތަކުގައި ބިދޭސީން ތިބި މަގާމުތަކާއި، ބިދޭސީއަކު ގެނައުމުގެ ހުއްދަ ދީފައިވާ މަގާމުތަކުގެ ލިސްޓެއް އެކުލަވާލަންވާނެއެވެ. މިގޮތުން އެކުލަވާލާ ލިސްޓުގައި ތިރީގައިވާ މައުލޫމާތު ހިމަނަންޖެހޭނެއެވެ.

(ހ) މަގާމުގެ ނަންބަރު

(ށ) މަގާމުގެ ނަން

(ނ) މަގާމު އޮތް އޮފީސް

(ރ) މަގާމުގެ އަސާސީ ޝަރުތު

(ބ) މަގާމަށް ކަނޑައަޅާފައިވާ މުސާރައާއި އިނާޔަތްތައް

5.2 އެ ގޮތުން އެކުލަވާލާ ލިސްޓު އިދާރާގެ ވެބްސައިޓުގައި ޝާއިޢުކޮށް، ވަޒީފާތަކަށް އަންނަ ބަދަލުތަކާ ގުޅިގެން އަދާހަމަކުރަމުން ގެންދަންވާނެއެވެ.

5.3 ކޮންޓްރެކްޓް އުސޫލުން ބިދޭސީން ގެންގުޅުންދާ އިދާރާތަކުން، ބިދޭސީން ތިބި މަގާމުތައް އެނގޭނެ ލިސްޓެއް އިދާރާގެ ވެބްސައިޓުގައި ޝާއިޢުކޮށްފައިވާނަމަ، ވަޒީފާއަށް އެދޭ ދިވެހިންނަށް ކުރިމަތިލުމުގެ ފުރުޞަތު އޮތްކަން ބަޔާންކޮށް އަހަރަކު 3 ފަހަރު (ޖަނަވަރީ، މެއި، އަދި ސެޕްޓެމްބަރު ގައި) ދިވެހި ސަރުކާރުގެ ގެޒެޓުގައި އާންމު އިޢުލާނެއް ކުރަންވާނެއެވެ.

6. ބިދޭސީން ތިބި މަގާމުތަކަށް ކުރިމަތިލާ ދިވެހިންނަށް ވަޒީފާ ހަމަޖެއްސުމުގައި އަމަލުކުރަން ގޮތް:

އިދާރާތަކުން އާންމުކޮށްފައިވާ ބިދޭސީންތިބި މަގާމުތަކުގެ ލިސްޓުގައި ހިމެނޭ މަގާމުތަކަށް ކުރިމަތިލާ ދިވެހިންނަށް ވަޒީފާ ހަމަޖެއްސުމުގައި އަމަލުކުރާނީ ތިރީގައިވާ ގޮތުގެ މަތިންނެވެ.

6.1 މި އުސޫލުގެ ދަށުން ވަޒީފާތަކަށް އެދޭ ދިވެހިން، ވަޒީފާއަށް އެދި ހުށަހަޅަން ބޭނުންކުރާނީ، ސިވިލް ސަރވިސްގެ ވަޒީފާއަށް އެދޭ ފޯމު އެވެ.

6.2 މި އުސޫލުގެ ދަށުން ވަޒީފާތަކަށް އެދި ހުށަހަޅާ ފަރާތްތަކުގެ ތެރެއިން، ކަނޑައަޅާފައިވާ މަގާމަށް [illegible] [illegible]، އެންމެ ގާބިލު ފަރާތް ހޮވާނީ [illegible] "ސިވިލް ސަރވިސްގެ ވަޒީފާއަށް މީހުން ހޮވުމާއި އައްޔަންކުރުމުގެ މިންގަނޑުތަކާއި އުސޫލުތައް" ގައިވާ ގޮތުގެ މަތިންނެވެ. ނަމަވެސް އެ މަގާމެއް [illegible] [illegible] ވަޒީފާއަށް [illegible] [illegible] އައްޔަންކުރަން ކަނޑައަޅާފައިވާ އުސޫލު/ކްރައިޓީރިއާ އާ އެއްގޮތަށެވެ. އަދި ވަޒީފާއަށް އެދި [illegible] އެންމެ [illegible] ކުރިމަތިލާފައިވާ ނަމަވެސް، އެ ފަރާތެއްގެ [illegible] [illegible] [illegible] [illegible] [illegible] އާ [illegible] [illegible] [illegible] [illegible]

6.3 މި އުސޫލުގެ ދަށުން ވަޒީފާއަށް އެދޭ ފަރާތްތަކުގެ ގާބިލުކަން ވަޒަންކުރުމަށްފަހު، ވަޒީފާ ހަމަޖެއްސުމަށް ސިވިލް ސަރވިސް ކޮމިޝަނަށް ހުށަހެޅުމުން ވަޒީފާ ހަމަޖައްސާނީ ކޮމިޝަނުންނެވެ. މިގޮތުން ވަޒީފާ ހަމަޖެއްސުމުގެ މަރުހަލާތައް ކުރިއަށްގެންދާނީ މި އުސޫލުގެ އެނެކްސް 02 ގައިވާ ގޮތުގެ މަތިންނެވެ.

6.4 ހަމަޖެހިފައިވާ އުސޫލުގެ ތެރެއިން ވަޒީފާ ހަމަޖެއްސުމުގެ ކަންތައްތައް ކުރިއަށް ގެންގޮސް، ވަޒީފާ ހަމަޖެހޭ ފަރާތްތަކަށް "ވަޒީފާ ދެއްވި ޗިޓް" ގައިވާ ތާރީޚުން ފެށިގެން މުވައްޒަފު ވަޒީފާއަށް ނެރެންވާނެއެވެ.

6.5 މި އުސޫލުގެ ދަށުން ވަޒީފާއަށް އެދި ހުށަހަޅާ ފަރާތްތަކަށް، އެ ފަރާތްތަކުން ހުށަހަޅާފައިވާ އެޕްލިކޭޝަންފޯމު ނިންމާފައިވާ ގޮތް، އެޕްލިކޭޝަން ލިބޭ ތާރީޚުން ފެށިގެން މަސައްކަތު 14 ދުވަހުގެ ތެރޭގައި އެ ފަރާތަށް އަންގަންވާނެއެވެ.

----

16 ނޮވެންބަރު 2017

އެނެކްސް

ކޮންޓްރެކްޓް އެމްޕްލޮއިމަންޓްގެ ދަށުން ވަޒީފާއަށް ކުރިމަތިލާފައިވާ ބިދޭސީވީރާއަން ޕޮއިންޓް ލިބުން ގޮތުގެ ސްކޯރ ޝީޓް

މަޤާމު:	
މުސާރަ:	

މަޤާމުގެ އަސާސީ ޝަރުތު:

#	ނަން	ޢުމުރު	[illegible]	ވަޒީފާގެ އަސާސީ ޝަރުތުތައް ފުރިހަމަވުން	[illegible]							ލިބުނު ޖުމުލަ މާކްސް		
					އިންޓަވިއު									
					ޕެނަލް މެމްބަރު 1	ޕެނަލް މެމްބަރު 2	ޕެނަލް މެމްބަރު 3	ޕެނަލް މެމްބަރު 4	ޕެނަލް މެމްބަރު 5	ޕެނަލް މެމްބަރު 6	އިންޓަވިއު ޕެނަލްގެ އެވްރެޖް	އަސާސީ ޝަރުތު	އިންޓަވިއު / ޕްރެޒެންޓޭޝަން	ޖުމުލަ މާކްސް
				25	....	....	....	....	....	....	....	25	75	100
1														
2														

ނޯޓް: މަޤާމަށް އައްޔަން ކުރުމަށް، ވަޒީފާއަށް ކުރިމަތިލާ މީހަކަށް ލިބެން ޖުމުލަ އިންސައްތަ، 75% (ހަތްދިހަ ފަސް އިންސައްތަ) އަށްވުރެ މަތިން ލިބެން ޖެހޭނެއެވެ.

ބިދޭސީ މީހާ ހުރި ވަޒީފާއަށް ކުރިމަތިލާ ދިވެހި މީހާއަށް ވަޒީފާ ހަމަޖެއްސުމުގެ މަރުޙަލާތައް ސީ.އެސް.ވިއުގަ ދެކުވެރިޔޮން

ކުރިއަށް ގެންދާނެގޮތް

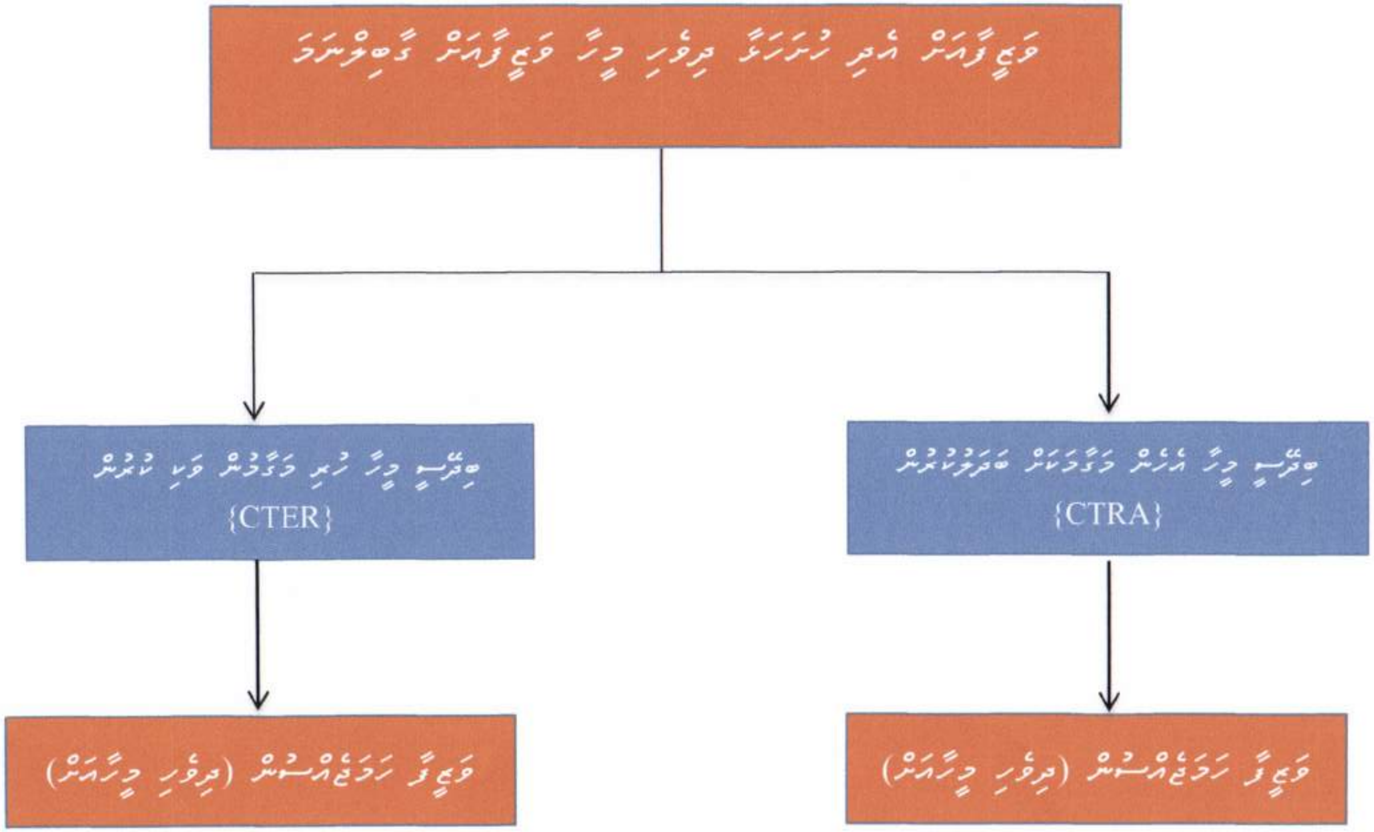

ވަޒީފާއަށް އެދި ހުށަހަޅާ ދިވެހި މީހާ ވަޒީފާއަށް ގާބިލްނަމަ

ބިދޭސީ މީހާ އެހެން މަގާމަކަށް ބަދަލުކުރުން
{CTRA}

ވަޒީފާ ހަމަޖެއްސުން (ދިވެހި މީހާއަށް)

ބިދޭސީ މީހާ ހުރި މަގާމުން ވަކި ކުރުން
{CTER}

ވަޒީފާ ހަމަޖެއްސުން (ދިވެހި މީހާއަށް)